

VIANCO

ARENA
BRUNEGG

2144

AUKTION | ZUCHT- UND NUTZVIEH
online bieten möglich



Dienstag | 01. April 2025
Besichtigung ab 18.30 Uhr | Auktion 20.00 Uhr

Katalogpreis CHF 5.00

Tel 056 462 33 33

| info@vianco.ch

| Katalog unter www.vianco.ch

LILI-3

CH 910.2000.0003.3

CHF 22.-



Das innovative Produkt für den Fleischrasseinsatz bei Kühen mit reduzierter Fruchtbarkeit.

swissgenetics

Erfolg im Stall –

Wir haben die passende Kamera dazu!

LUDA FARM



Beratung und Verkauf:

SmartFarming, +41 71 982 74 72, smartfarming@swissgenetics.ch

swissgenetics

BROWN SWISS

MORE THAN MILK



„Hohe Leistungen aus dem Grundfutter zeichnen
meine Brown-Swiss-Kuh aus.“

Ruedi Kilchmann, Brown-Swiss-Betrieb

Ø 2023: 8'552 kg Milch, 4.04 % Fett, 3.56 % Eiweiss, Pers. 89

BRAUNVIEH 

Braunvieh Schweiz
Chamerstrasse 56 | 6300 Zug

Tel. 041 729 33 11

info@braunvieh.ch | www.braunvieh.ch



Veranstalter:



VIANCO AG
Gass 10/Postfach
5242 Lupfig

Tel. 056 462 33 33
info@vianco.ch
www.vianco.ch

Vermarktungszentrum Nordwestschweiz



Programm

Dienstag, 01. April 2025

18.30 - 19.45 Uhr Besichtigung der Tiere
in der ARENA BRUNEGG

20.00 Uhr AUKTION

Mittwoch, 02. April 2025

Spedition der gekauften Tiere per Camion,
soweit diese nicht schon am Vortag spediert
wurden.

Nächste Auktionen und Verkaufstage

Brunegg	Do, 03.04.2025	19:30 Uhr	Auktion	Angus
Brunegg	Fr, 04.04.2025	19:00 Uhr	Auktion	Fleischrinderauktion der Rassenclubs
Kradolf	Di, 08.04.2025	17:00 Uhr	Verkaufsabend	Fleischrinder
Gunzwil	Di, 15.04.2025	20:00 Uhr	Auktion	Milchvieh

1 Webfarm Hardy TAMARA P

28.03.2022 SF24/G 62% 519 -0.26 -0.07

CH 120.1693.8523.6 SF

IPL 104 ISET 1112

1L 80/85/69/74 G 77

V Trachsel's HARDY P SF

M Webfarm Orson ALEXIA SF

4L 84/86/84/89 G+ 84 54/34 93

E 2.00 287 7272 3.69 3.27 ZZ 22

MV ORSON SF

ML L1 2.02 300 6751 4.04 3.23

HL L4 5.03 305 8893 4.69 3.23

Ø 4L 8100 4.36 3.24

Laufstall, Silo

Weber Thomas, Oberfeld 3, 2565 Jens

gek.: 23.02.2025

38 Kg Milch

2 Evolve-P KLEA

27.11.2021 HO24/CH 53% 696 -0.07 0.14

CH 120.1662.7856.2 HO

IPL 120 ISET 1255

1L 82/81/83/82 G+ 82

V Endco EVOLVE-P P HO

M Pinch KELLY HO

1L 79/82/79/76 G 78

E 2.01 305 7169 3.99 3.38 ZZ 15

MV PINCH HO

ML L1 2.01 293 6861 3.96 3.35

HL L2 3.00 277 9189 4.21 3.47

Ø 2L 8025 4.11 3.42

Laufstall, Silo

Steffen Thomas + Balz Marcel, Mittler Moos, 3416 Affoltern BE

gek.: 06.03.2025

32 Kg Milch

3 Cyrill SVETTI

01.05.2023 SF24/A 33% 144 0.16 0.17

CH 120.1627.5785.6 SF

IPL 114 ISET 1218

V CYRILL 60

M Hardy SCARLET RH

E

MV HARDY SF

ML L1 2.02 33 802 4.43 3.28

HL

Laufstall, Silo

Stöckli Pius, Weid 1, 6244 Nebikon

gek.: 17.03.2025

4 VK Tantum JOLINA

24.12.2022 HO24/A 42% 422 -0.1 0.08

CH 120.1729.8135.7 HO

IPL 111 ISET 1203

V Sabbiona Inseme TANTUM HO

M VK Sidekick JILL HO

E 2.02 1. Wägung: 28.3 4.00 3.58 ZZ 61

MV SIDEKICK-ET HO

ML L1 2.01 281 7512 3.95 3.26

HL L1 2.01 281 7512 3.95 3.26

Ø 1L 281 7512 3.95 3.26

Liegeboxen gewohnt

von Känel Markus + Doris, Schabenlehn 612, 3454 Sumiswald

gek.: 04.03.2025

30 Kg Milch

5 LIS

Carlora Chief LIS

120162050216 F

Eleveur/Züchter Rätzer Hans & Thomas, Othmarsingen
Propriétaire/Besitzer Rätzer Hans & Thomas, Othmarsingen

Né/Geb. 14.08.2021
 HB ISET 1249

Stantons CHIEF 31290159895 G 12.2024 7100 +1555 +40 +45 S% 99 IPL 124 -0.25 -0.07	Stantons HIGH OCTANE 116967043 IPL 114 G 12.2024 607 +1635 -0.44 -0.26 Rockymountain Uno CHEYANNE 5* 114458802 VG 85 2 L. 13111 4.25 3.37	De-Su Bkm MCCUTCHEN 1174
		Ms Chassity Obs CLAIRE VG 87
		Amighetti NUMERO UNO
Carlora Othmar LEMONA HB 120149141999 L 1: +G+G G 78 2 L. 10856 3.93 2.94	Desgranges OTHMAR 120134049507 IPL 124 G 12.2024 81 +1156 +0.14 -0.01 Carlora Millard LEILA HB 120117555100 L 3: +VGV G+ 82 7 L. 12042 3.93 3.06	Larcrest CHEVELLE VG 87
		Dg CHARLEY
		Desgranges Halogen OH-MANY
		Luncrest MILLARD
		Carlora Beacon LUANA VG 85

VE/ZW CH 12.2024 Prod. S% 55 +1310 +52 +33 -0.02 -0.11 IPL 121 Ext. S% 34 114 106 111 111 ITP 118

IA/KB

DLC/LBE

PROD. 1. 24.08.2023 2.00 305 7257 322 225 4.44 3.10

Laufstall, Silo

gek. 12.03.2025
 38 Kg Milch

6 8438 CHIMIRA

R-Matt Swiss Chief 8438 CHI...

120172384387 F

Eleveur/Züchter Rogger Adrian & Pirmin, Ruswil
Propriétaire/Besitzer Rogger Adrian & Pirmin, Ruswil

Né/Geb. 27.11.2022
 HB ISET 1256

Stantons CHIEF 31290159895 G 12.2024 7100 +1555 +40 +45 S% 99 IPL 124 -0.25 -0.07	Stantons HIGH OCTANE 116967043 IPL 114 G 12.2024 607 +1635 -0.44 -0.26 Rockymountain Uno CHEYANNE 5* 114458802 VG 85 2 L. 13111 4.25 3.37	De-Su Bkm MCCUTCHEN 1174
		Ms Chassity Obs CLAIRE VG 87
		Amighetti NUMERO UNO
R-Matt Swiss Igmara 70 IMIRA HB 120151070423 L 1: GG++ G+ 80	La Waebera IGMAR 120138653366 IPL 120 G 12.2024 61 +1167 -0.11 -0.03 R-Matt Swiss Oh-Yes 78 OH-MIR HB 120123314616 L 3: GG++ G+ 80 5 L. 12600 3.92 3.29	Larcrest CHEVELLE VG 87
		Westcoast WILDWOOD
		La Waebera Unix ILANA VG 85
		Desgranges OH-YES
		60 MIRA G 76

VE/ZW A 04.2024 Prod. S% 35 +1186 +26 +33 -0.25 -0.07 IPL 117 Ext. S% 32 111 101 109 121 ITP 121

IA/KB 1. 15.03.2025 120178246863 DIDI

DLC/LBE

PROD. 1. 22.01.2025 2.01 1. 04.03.2025 29.6 1.99 3.19 Cel/ZZ 27 lact. en cours/laufende Lakt.

Laufstall, Silo

30 Kg Milch

7 Chillmatte Speedup ASHLY P

CH 120.1730.1367.5 HO

31.01.2023 HO24/A 39% 878 -0.06 0.04

IPL 119 ISET 1269

V Dudoc SPEEDUP P HO

M Chillmatte Josuper ALLY HO

1L 78/81/79/78 G 78

E

MV JOSUPER-ET HO

ML L1 2.03 305 9675 3.84 3.21

HL L2 3.04 305 12060 3.67 3.28

Ø 2L 10868 3.75 3.25

Laufstall, Silo

Jäggi Christian + Edith, Kirchgasse 16, 4105 Biel-Benken BL

gek.: 07.03.2025

8 Stirnimanns Leno LAMBADA

CH 120.1691.7634.6 RH

11.12.2022 HO24/GA 72% 821 -0.15 0.02

IPL 115 ISET 1172

V TGD-Holstein LENO RH

M Stirnimanns Power PALMINA RH

1L 81/83/80/77 G 79

E 2.01 Ø 2 Wäg.: 36.5 3.51 2.72 ZZ 21

MV POWER-ET RH

ML L1 2.00 305 8031 4.59 3.75

HL L2 3.00 305 9244 5.12 3.97

Ø 2L 8638 4.87 3.87

Laufstall, Silo

Stirnimann Roman, Hasenacherweg, 6147 Altbüron

gek.: 05.01.2025

35 Kg Milch

9 Alo-York LUENETTE

CH 120.1442.0611.2 RH

13.11.2020 HO24/CH 60% -697 0.18 0.09

IPL 92 ISET 857

43/33 91

1L 80/76/76/72 G 75

V Swissbec ALO-YORK RH

M Avatus LORA RH

1L 82/79/73/79 G 78 43/33 91

E 2.02 291 4794 4.55 3.30 ZZ 82

MV AVATUS-ET RH

3.01 305 7316 4.54 3.34 ZZ 64

ML L1 2.05 303 7441 4.48 3.23

HL L1 2.05 303 7441 4.48 3.23

Ø 2L 7187 4.56 3.32

MBK 2.36 48

Laufstall, Silo

BG Stettler + Vogt, Weidacker 11, 4714 Aedermannsdorf

gek.: 07.03.2025

38 Kg Milch

10 Altawi WITNEY

CH 120.1663.3334.6 SF

15.07.2022 SF24/A 32% 1748 -0.23 -0.07

IPL 134 ISET 1312

V Clear-Echo ALTAWI RH

M Nils QUEEN SF

E 2.07 1. Wägung: 33.4 3.88 3.25 ZZ 17

MV NILS SF

ML L1 2.04 39 1069 3.33 2.78

HL

Liegeboxen gewohnt, Silo

Marmet Jakob + Adrian, Vers-chez-Pillot, 2108 Couvet

gek.: 25.02.2025

30 Kg Milch

11 CHAVA

Soppenstieg Marcello CHAVA

120170347612 F

Eleveur/Züchter Bühlmann Andreas, Ruswil
Propriétaire/Besitzer Bühlmann Andreas, Ruswil

Né/Geb. 26.01.2023
HB ISET 1367

3Star OH MARCELLO 6886010011 GA 12.2024 8 +305 +63 +44 S% 70 IPL 132 +0.58 +0.39	NACASH 72612952513 IPL 128 GI 12.2024 2670 +191 +0.63 +0.35 K&L Oh MABEL 6392029637 2 L. 9292 4.93 3.75	Endco SUPERHERO
		Fustead Rubicon LAVON VG 85
Soppenstieg Einstein CHAVA HB 120153170862 2 L. 9434 4.52 3.59	Oakfield Modest EINSTEIN 31379161580 IPL 125 G 12.2024 163 +855 +0.11 +0.13	Progenesis GRANITE
		MAYBELLINE VG 85
	Soppenstieg Dewars CHANEL HB 120132015429 L 1: +++++ G+ 82 2 L. 12354 4.29 3.47	Bacon-Hill Pety MODESTY
		Oconnors Lucid EXACTLY EX 90
		Kings-Ransom 1st DEWARS
		Ms Chancel Kingboy CHANTAL VG 87

VE/ZW A 12.2024 Prod. S% 37 +506 +59 +40 +0.44 +0.26 IPL 128

Ext. S% 37 105 104 104 114 ITP 113

IA/KB

DLC/LBE

PROD.

Laufstall, Silo, Liegeboxen gewohnt

gek. 27.02.2025
32 Kg Milch

12 CARA

Les Ponts Willows CARA
RDC

120165786723 F

Eleveur/Züchter Dumas Claude, Vaulruz
Propriétaire/Besitzer Dumas Claude, Vaulruz

Né/Geb. 05.02.2022
HB ISET 1127

Blondin WILLOWS 1116337355 GI 12.2024 174 +1188 +10 +19 S% 88 IPL 107 -0.42 -0.22	Coomboona MIRAND 19935961 IPL 104 G 12.2024 731 +830 -0.14 -0.21 Triplecrown-Jw Door WISP 31288603720 HB 2 L. 10705 3.98 VG 85 3.46	Ocd Eraser ZIPIT
		Calbrett Kingboy MIRANDA EX 93
Les Ponts Silvio CALINDA HB 120152176858 L 2: +++++ G+ 83 2 L. 8613 4.24 3.32	Villy SILVIO 179917865101 IPL 115 G 12.2024 450 -23 +0.54 +0.18	Val-Bisson DOORMAN
		Butlerview Atw WHISKEY VG 87
	Les Ponts Dempsey CAREN HB 120124867586 L 3: VVEV VG 87 4 L. 11518 3.75 3.47	Willsbro Ss ABBOTT
		Villy Doorman ELISABETH
		Lirr Drew DEMPSEY
		CALEDONIE EX 90

VE/ZW CH 12.2024 Prod. S% 49 +303 +28 +11 +0.18 +0.01 IPL 109

Ext. S% 35 114 103 110 111 ITP 117

IA/KB

DLC/LBE 12.07.2024 V+++ G+ 84

PROD. 1. 06.02.2024 2.00 305 8305 366 280 4.41 3.37
2. 06.02.2025 3.00 1. 20.02.2025 39.2 5.87 3.82
2. 24.03.2025 42.7 3.69 3.38

lact. en cours/laufende Lakt.

Cel/ZZ 46

Laufstall, Silo, Liegeboxen gewohnt

40 Kg Milch

13 SIDNEY

Les Ponts Chief SIDNEY

120171244477 F

Eleveur/Züchter Dumas Claude, Vaulruz
Propriétaire/Besitzer Dumas Claude, Vaulruz

Né/Geb. 28.12.2022
HB ISET 1133

Stantons CHIEF 31290159895 G 12.2024 7100 +1555 +40 +45 S% 99 IPL 124 -0.25 -0.07	HB	Stantons HIGH OCTANE 116967043 IPL 114 G 12.2024 607 +1635 -0.44 -0.26	De-Su Bkm MCCUTCHEN 1174
		Rockymountain Uno CHEYANNE 114458802 VG 85 2 L. 13111 4.25 3.37	Ms Chassity Obs CLAIRE VG 87
		Mr Chassity GOLD CHIP 1401455536 IPL 92 G 12.2024 2662 +535 -0.26 -0.33	Amighetti NUMERO UNO
Les Ponts Gold Chip SHANA 120152177374	HB	Les Ponts Atwood SAMIA 120139768618 L 6: VGVV VG 87 5 L. 7806 4.16 3.05	Larcrest CHEVELLE VG 87
		Mr Chassity GOLD CHIP 1401455536 IPL 92 G 12.2024 2662 +535 -0.26 -0.33	Braedale GOLDWYN
		Les Ponts Atwood SAMIA 120139768618 L 6: VGVV VG 87 5 L. 7806 4.16 3.05	Regancrest S CHASSITY EX 92
			Maple-Downs-I G W ATWOOD
			Les Ponts Sid SCALIA VG 87

VE/ZW A 12.2024 Prod. S% 35 +849 +18 +14 -0.18 -0.16 IPL 107 Ext. S% 34 113 108 112 119 ITP 122

IA/KB

DLC/LBE

PROD. 1. 11.01.2025 2.00 1. 20.02.2025 30.2 3.19 3.32 lact. en cours/laufende Lakt.
2. 24.03.2025 32.5 6.07 3.29 Cel/ZZ 117

Laufstall, Silo, Liegeboxen gewohnt

35 Kg Milch

14 ELINE

Sebholstein Barolo Sg ELINE

120169345643 F

Eleveur/Züchter Egger & Genovese, Magnedens
Propriétaire/Besitzer Egger Stéphane & Pierre, Magnedens

Né/Geb. 20.09.2022
HB ISET 1228

Claynook BAROLO SG 120143618749 G 12.2024 540 +1039 +74 +60 S% 98 IPL 139 +0.35 +0.28	HB	Walnutlawn SIDEKICK 125081136 IPL 116 G 12.2024 1138 -111 +0.50 +0.25	Willsbro Ss ABBOTT
		Claynook DISHY Andre 122084987 VG 85 1 L. 10436 4.66 3.66	Walnutlawn Mccutchen SUMMER EX 95
		Stantons CHIEF 31290159895 IPL 124 G 12.2024 7100 +1555 -0.25 -0.07	Boldi ANDRE
Sebholstein Chief VISION 120141658730 L 1: ++G+ G+ 81 2 L. 8738 3.71 3.08	HB	Sebholstein Fever ROMA 120102887476 L 1: GG++ G+ 81 1 L. 8948 4.00 3.04	Claynook DIVINITY Unix VG 88
		Stantons CHIEF 31290159895 IPL 124 G 12.2024 7100 +1555 -0.25 -0.07	Stantons HIGH OCTANE
		Sebholstein Fever ROMA 120102887476 L 1: GG++ G+ 81 1 L. 8948 4.00 3.04	Rockymountain Uno CHEYANNE VG 85
			Crackholm FEVER
			Sebholstein Hvezda PAMELA

VE/ZW A 12.2024 Prod. S% 40 +1012 +48 +36 +0.07 +0.02 IPL 122 Ext. S% 34 114 113 105 118 ITP 122

IA/KB

DLC/LBE

PROD. 1. 11.02.2025 2.04 1. 24.02.2025 32.3 3.63 3.31 Cel/ZZ 27 lact. en cours/laufende Lakt.

35 Kg Milch

15 JOKE

Rhein-Valley Manifest JOKE

120169806748 F

GTS POF RED VRF CDF LRF H1F H5F MWF H3F CMF CVF AB A1A1

Eleveur/Züchter Horni Urs, Bad Ragaz
Propriétaire/Besitzer Horni Urs, Bad Ragaz

Né/Geb. 27.09.2022
HB ISET 1243

Morningview MANIFEST 32007876883 GI 12.2024 223 +262 +35 +25 S% 88 IPL 118 +0.28 +0.19	HB	Trent-Way-Js RONALD 31423520349 IPL 128 GI 12.2024 13223 +1344 -0.09 +0.05	Mr SALVATORE
		Morningview App 5619 31456862713 VG 87 1 L. 9548 4.32 3.45	Y-Whisper Silver ROYALTY EX 94
		Rhein-Valley Avatar JOSY 120158321979	Endco APPRENTICE
Rhein-Valley Avatar JOSY 120158321979	HB	Höven Holsteins AVATAR 3609400678 IPL 108 G 12.2024 882 +199 -0.06 +0.11	Morningview MNTY MARIS
		Rhein-Valley Successor JOYCE 120140618773	Siemers Apples ARMY
			SPECIAL EX 92
			Lesperron SUCCESSOR
			Rhein-Valley Attico JOY G+ 82

VE/ZW GA 12.2024 Prod. S% 69 +754 +4 +35 -0.29 +0.11 IPL 116

Ext. S% 69 116 95 102 108 ITP 114

IA/KB

DLC/LBE

PROD. 1. 03.03.2025 2.05 1. 12.03.2025 30.8 5.16 3.72 Cel/ZZ 27 lact. en cours/laufende Lakt.

Laufstall, Silo, Liegeboxen gewohnt

32 Kg Milch

16 ALENKA

Schlössli Chief ALENKA

120165950339 F

Eleveur/Züchter Kunz Hubert & Othmar, Grosswangen
Propriétaire/Besitzer Kunz Othmar, Grosswangen

Né/Geb. 21.03.2022
HB ISET 1182

Stantons CHIEF 31290159895 G 12.2024 7100 +1555 +40 +45 S% 99 IPL 124 -0.25 -0.07	HB	Stantons HIGH OCTANE 116967043 IPL 114 G 12.2024 607 +1635 -0.44 -0.26	De-Su Bkm MCCUTCHEN 1174
		Rockymountain Uno CHEYANNE 114458802 VG 85 2 L. 13111 4.25 3.37	Ms Chassity Obs CLAIRE VG 87
		Danalps Chip ALENA 120119796235 L 3 : EVVE VG 89 5 L. 13875 3.69 2.79	Amighetti NUMERO UNO
Danalps Chip ALENA 120119796235 L 3 : EVVE VG 89 5 L. 13875 3.69 2.79	HB	Mr Chassity GOLD CHIP 1401455536 IPL 92 G 12.2024 2662 +535 -0.26 -0.33	Larcrest CHEVELLE VG 87
		Danalps Acme ADINA 120107240214 L 3 : +VVV VG 86 4 L. 10735 4.82 3.47	Braedale GOLDWYN
			Regancrest S CHASSITY EX 92
			Khwh Elm-Park ACME
			Danalps Alexander ALETA G+ 82

VE/ZW A 12.2024 Prod. S% 42 +1583 +31 +27 -0.37 -0.27 IPL 113

Ext. S% 36 110 110 113 117 ITP 121

IA/KB

DLC/LBE

PROD.

Laufstall, Silo

gek. 04.02.2025
35 Kg Milch

17 Stirnimanns Arcobello AMY

CH 120.1691.7635.3 RH

29.12.2022 HO24/GA 69% -316 0.23 -0.19

IPL 89 ISET 1091

V PedriniTopTI ARCOBELLO P RH

M Schenkel's Lenox PAM RH

3L 85/84/86/84 G+ 84

E 2.02 1. Wägung: 23.4 4.91 3.67 ZZ 101

MV LENOX RH

ML L1 2.02 305 6992 5.11 3.43

HL L2 3.03 305 9459 4.77 3.20

Ø 2L 8226 4.91 3.30

Laufstall, Silo

Stirnimann Roman, Hasenacherweg , 6147 Altbüron

gek.: 24.02.2025

18 Wolfhead On-Duty BLEXY

CH 120.1768.4424.5 HO

09.05.2023 HO24/GA 70% 750 0.6 0.3

IPL 138 ISET 1477

V Stgen Dubai ON-DUTY HO

M Meier's Hulk BETTI HO

1L 80/73/79/82 G+ 80

E 1.09 1. Wägung: 21.3 2.80 3.52 ZZ 20

MV HULK-ET HO

ML L1 1.10 305 7168 4.38 3.75

HL

Ø 1L 305 7168 4.38 3.75

Laufstall, Silo

Belser-Winkler Marcel + Sandra, Wolfig 317, 5063 Wölflinswil

gek.: 20.02.2025

19 Andero Sg ALPHA

CH 120.1646.6143.4 RH

03.03.2022 HO24/G 75% -224 0.41 0.28

IPL 113 ISET 1226

1L 84/77/75/81 G+ 80

V Elm-Park ANDERO SG RH

M Jerudo JUSTI RH

1L 76/79/81/80 G 79

E 2.00 305 6010 4.79 3.73 ZZ 14

MV JERUDO-ET RH

ML L1 2.01 305 7877 4.11 3.25

HL L5 6.09 305 11593 4.40 3.33

Ø 6L 10045 4.48 3.49

Laufstall, Silo

BG Meyer A. + A., Schwerrihof, 6022 Grosswangen

gek.: 10.03.2025

32 Kg Milch

20 Pe.Meiers Rusty KIMBA

CH 120.1547.2621.1 RH

17.05.2020 HO24/CH 62% 182 -0.03 -0.05

IPL 101 ISET 1040

1L 75/78/77/84 G 79

V Plattery RUSTY RH

M Pe.Meiers Reduro HALMA RF

1L 83/85/86/81 G+ 83

E 2.01 305 8578 3.78 3.07 ZZ 14

MV REDURO RH

3.08 300 9055 4.09 3.18 ZZ 54

ML L1 2.04 305 7061 4.67 3.57

4.08 1. Wägung: 41.8 3.90 2.92 ZZ 49

HL L4 5.04 305 8833 5.32 3.87

Ø 4L 7834 4.98 3.73

Silo

Moser Christian, Steghalten 500, 3633 Amsoldingen

gek.: 22.01.2025

40 Kg Milch

21 Alo-York ALLOWISE

CH 120.1480.4828.2 RH

25.10.2020 HO24/CH 57% 217 -0.24 -0.13

IPL 95 ISET 952

1L 81/78/84/79 G+ 80

V Swissbec ALO-YORK RH

M Rodriguez RODINA P SF

E 2.01 305 8093 3.78 3.06 ZZ 28

MV RODRIGUEZ-ET RH

3.02 305 9242 3.55 3.02 ZZ 39

ML L1 2.02 27 805 7.46 3.29

4.03 1. Wägung: 39.2 3.21 2.78 ZZ 12

HL

MBK 2.49 47

Liegeboxen gewohnt, Laufstall, Silo

Aregger Beat, Guggi, 6142 Gettnau

gek.: 05.02.2025

36 Kg Milch

22 Stalders Hof Power INKA

CH 120.1713.0657.1 RH

20.12.2022 HO24/A 42% 780 -0.44 -0.15

IPL 103 ISET 1088

V Swissbec POWER RH

M Stalders Hof Isor JNGRID RH

1L 69/79/77/81 G 76

E

MV ISOR RH

ML L1 1.11 305 5757 3.58 2.73

HL L2 3.01 305 10306 3.26 2.82

Ø 5L 9141 3.48 2.78

Laufstall, Silo

Stöckli Pius, Weid 1, 6244 Nebikon

gek.: 05.03.2025

23 Aladdin IMMENCE

CH 120.1592.4974.6 RH

28.03.2022 HO24/G 75% -124 0.21 0.3

IPL 114 ISET 1226

33/23 87

1L 75/79/80/74 G 76

V R DG ALADDIN RH

M Atomar ELEGANCE RH

1L 76/82/78/79 G 78 44/33 92

E 1.10 305 7397 3.89 3.62 ZZ 35

MV ATOMAR-ET RH

ML L1 2.05 305 9252 3.75 3.65

HL L1 2.05 305 9252 3.75 3.65

Ø 1L 305 9252 3.75 3.65

Liegeboxen gewohnt, Laufstall, Silo

Schürch Christian, Murzelenfeldweg 20, 3034 Murzelen

gek.: 17.03.2025

36 Kg Milch

24 Aladin DIANA

CH 120.1654.5310.6 RF

10.02.2022 HO24/A 35% -249 0.2 0.18

IPL 106 ISET 1196

V ALADIN P RF

M Apple Pie AJANA RH

1L 81/79/81/82 G+ 81 44/54 95

E 3.00 1. Wägung: 32.5 4.68 3.58 ZZ 174

MV APPLE PIE RH

ML L1 2.04 305 7986 4.68 3.59

HL L2 3.05 304 9736 4.69 3.48

Ø 3L 9022 4.76 3.56

Liegeboxen gewohnt, Silo

Jaquemet Martin + Andrea, Nollen 8, 3415 Hasle-Rüegsau

gek.: 20.02.2025

30 Kg Milch

25 TZIGANE

Morandale Letsgo TZIGANE

120151630641 F

Eleveur/Züchter Morand François, Vuadens
Propriétaire/Besitzer Morand François, Vuadens

Né/Geb. 10.02.2020
 HB ISET 1208

Vogue LETSGO 126872252	Stantons APPLICABLE 121890299 G 12.2024 93 +415 +0.30 +0.15	Seagull-Bay SILVER
G 12.2024 657 +1367 +48 +62	Oconnors Powerball LINDLEY 121869424 4 L. 13456 2.99 3.39	Stantons Mccutchen 1174 AGREE VG 88
S% 99 IPL 135 -0.08 +0.18	Morandale Fever MANDY HB 120102692940 L 4 : EEVV VG 89 4 L. 11643 3.52 3.04	View-Home ErnhdT POWERBALL
	Crackholm FEVER 1036315662 G 12.2024 2839 +429 -0.11 -0.16	Snowbiz N Uno LENA EX 91
	Morandale Champion GELLY 6* HB 120050636584 L 4 : EEEE EX 92 5 L. 9163 4.50 3.51	Braedale GOLDWYN
		Crackholm Emory FASHION EX 92
		Calbrett I H H CHAMPION
		TZIGANE EX 91

VE/ZW CH 12.2024 Prod. S% 65 +1025 +15 +29 -0.29 -0.05 IPL 114 Ext. S% 41 111 115 110 111 ITP 118

IA/KB

DLC/LBE 17.03.2025 VEEE EX 90

PROD. 1. 06.02.2022 1.11 305 8469 285 273 3.37 3.22	
2. 02.01.2023 2.10 304 8676 325 302 3.75 3.48	
3. 23.11.2023 3.09 305 10139 380 311 3.75 3.07	
4. 10.02.2025 5.00 1. 20.02.2025 42.1 3.25 3.63	lact. en cours/laufende Lakt.
	2. 25.03.2025 51.4 Cel/ZZ

Laufstall, Liegeboxen gewohnt

50 Kg Milch

26 ALEXANDRA

Les Ponts Delta-Lambda AL...

120171244644 F

Eleveur/Züchter Dumas Claude, Vaulruz
Propriétaire/Besitzer Dumas Claude, Vaulruz

Né/Geb. 18.02.2023
 HB ISET 1227

Farnear DELTA-LAMBDA 31259937151	Mr Mogul DELTA 1427 721282167 GI 12.2024 65680 +902 +0.06 -0.01	Mountfield Ssi Dcy MOGUL
G 12.2024 1068 +942 +42 +36	Edg Lorette Uno 2198 724377457 3 L. 12039 3.82 3.57	Miss Ocd Robst DELICIOUS VG 87
S% 99 IPL 122 +0.04 +0.05	Les Ponts Chief ALABAMA HB 120152176841 L 1 : V++V VG 85 3 L. 11118 3.65 3.26	Amighetti NUMERO UNO
	Stantons CHIEF 31290159895 G 12.2024 7100 +1555 -0.25 -0.07	Velthuis Snowman LORRETTE VG 86
	Les Ponts Dewars ALICIA HB 120136046221 L 5 : EVEV VG 89 4 L. 10501 4.89 3.55	Stantons HIGH OCTANE
		Rockymountain Uno CHEYANNE VG 85
		Kings-Ransom 1st DEWARS
		Les Ponts Contrast ALISON VG 88

VE/ZW A 12.2024 Prod. S% 44 +1045 +26 +30 -0.18 -0.06 IPL 116 Ext. S% 43 119 112 111 123 ITP 129

IA/KB

DLC/LBE

PROD. 1. 16.02.2025 1.11 1. 24.03.2025 31.3 3.62 3.41	Cel/ZZ 93	lact. en cours/laufende Lakt.
--	-----------	-------------------------------

Laufstall, Silo, Liegeboxen gewohnt

32 Kg Milch

Mit dem

TAMBO-JUMBO

Made in Splügen

sicher in den Schnee

Splügen

..so südlich

..so nah, so lässig

..so bequem erreichbar

Bergbahnen Splügen-Tambo AG, 7435 Splügen

Infotel +41(0)816509010 e-mail: tambo@splugen.ch

www.splugen.ch / Sport & Wetterbericht +41(0)816509032

LEIDENSCHAFT
VON GENERATION ZU GENERATION
WEITERGEBEN

TRANSMETTRE
SA PASSION
DE GÉNÉRATION EN GÉNÉRATION



HOLSTEIN
SWITZERLAND
SINCE 1899

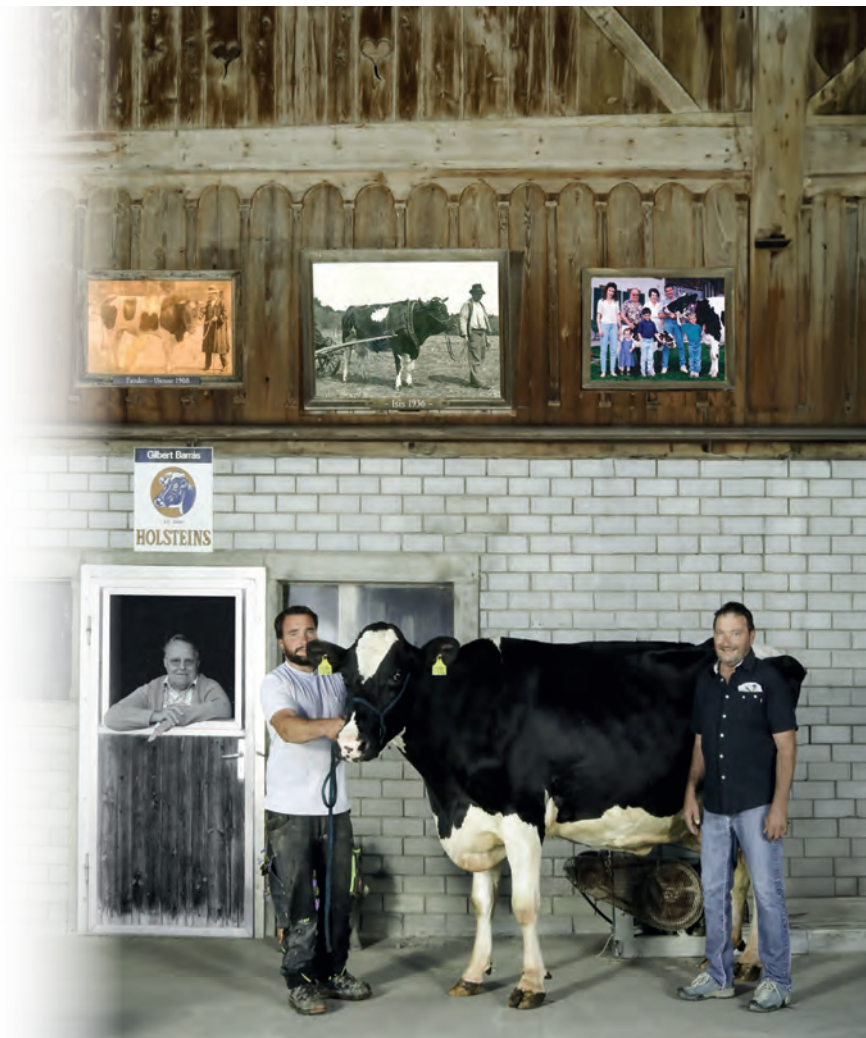

27 Gander's Altatop BILANA

CH 120.1705.1900.2 RF

06.08.2022 HO24/GA 71% 1603 -0.43 -0.09

IPL 121 ISET 1259

V Koepon ALTATOP RH

M Gander's Mayflower BALERA HO

1L 81/80/83/82 G+ 81

E

MV MAYFLOWER-ET HO

ML L1 2.11 305 7542 3.86 3.25

HL L2 4.01 305 9117 3.86 3.36

Ø 2L 8330 3.86 3.31

Laufstall, Silo

Stöckli Pius, Weid 1, 6244 Nebikon

gek.: 17.03.2025

28 Les Oeuches Altadeejay ISABEAU

CH 120.1667.4602.3 HO

02.01.2022 HO24/A 34% 449 -0.21 -0.05

IPL 105 ISET 1139

V Peak ALTADEEJAY HO

M Les Oeuches Logan IBIZA RF

E 3.01 1. Wägung: 28.6

MV LOGAN-ET RH

ML L1 2.09 258 7518 3.39 3.18

HL

Liegeboxen gewohnt, Laufstall, Silo

Minger Jean-Philippe + Daniel, Rte Principale 41, 2736 Sorvilier

gek.: 29.01.2025

30 Kg Milch

29 Ruchti's Delta-L MINNEAPOLIS

CH 120.1669.9380.9 HO

24.02.2022 HO24/G 74% 841 -0.31 -0.02

IPL 111 ISET 1182 43/43 89

1L 83/82/82/84 G+ 83

V Farnear DELTA-LAMBDA HO

M Ruchti's Calvados KANSAS HO

1L 84/85/84/84 G+ 84 43/43 89

E 2.00 305 7958 3.90 3.28 ZZ 46

MV CALVADOS-ET HO

ML L1 1.10 305 7244 3.75 3.16

HL L1 1.10 305 7244 3.75 3.16

Ø 1L 305 7244 3.75 3.16

Liegeboxen gewohnt, Laufstall

Ruchti Martin + Maree, Dorf 8, 3087 Niedermuhlern

gek.: 12.03.2025

30 Leadhill Hulk DALLAS

CH 120.1677.0649.1 HO

20.11.2021 HO24/CH 53% 652 0.23 0.14

IPL 123 ISET 1323

1L 79/80/77/80 G 79

V Wilder Hotspot HULK P P HO

M Leadhill Altatnt DILARA HO

1L 79/80/81/85 G+ 81

E 2.01 305 9765 4.27 3.43 ZZ 21

MV ALTATNT-ET HO

ML L1 2.02 305 8609 3.91 3.08

HL L3 4.06 305 9259 4.37 2.99

Ø 3L 8800 4.30 3.05

Laufstall, Silo

Jordi Jasmin, Mülimatt 450, 3634 Thierachern

gek.: 10.03.2025

42 Kg Milch

31 Riverside Yoda-P BOMBAY P

CH 120.1478.7974.0 RF

12.09.2020 HO24/G 77% -133 0.08 0.09

IPL 103 ISET 1139

V Swissbec YODA-P P RF

M Riverside Meteor BELDONA HO

4L 89/86/87/91 VG 89 54/54 96

E 2.06 293 6937 4.25 3.46 ZZ 15
3.06 305 10179 4.32 3.37 ZZ 77

MV METEOR-ET HO

ML L1 2.02 305 7519 3.84 3.38

HL L3 4.06 305 9562 4.35 3.39

Ø 4L 8871 4.45 3.28

Silo

9 Mte. 07.04.25 BONUS IT 1991074209.5

Schneider Sabrina + Reinhart Samuel, Weissensteinstrasse 151, 4515 Oberdorf SO

32 Ravona Achilles SAROJA P

CH 120.1672.9100.3 RH

17.01.2023 HO24/GA 71% 521 -0.04 0.11

IPL 115 ISET 1128

V ACHILLES RH

M Ravona Broker Pp SAMIRA P RH

E

MV BROKER PP RH

ML L1 2.03 305 8023 4.42 3.38

HL L1 2.03 305 8023 4.42 3.38

Ø 1L 305 8023 4.42 3.38

Liegeboxen gewohnt, Silo

9 Mte. 16.04.25 GAVINO DE 541272051.6

Ramseier Benjamin, Vorder Naters 144, 3618 Süderen

33 SEREINA

CH 120.1739.5749.8 SF

30.01.2023 SF24/A 17% -340 0.23 0.09

IPL 100 ISET 1082

V Sadras CH 120.1467.7322.3 SF

M Sofia CH 120.1531.9390.8 SM

E

MV

ML

HL

Laufstall, Silo

9 Mte. 15.07.25 - 15.08.25 RINGO CH 120.1762.2641.6

Odermatt-Wyrsh Walter, Unter-Milchbrunnen, 6370 Stans

34 LeBeMo Marcello MONA

CH 120.1677.8182.5 HO

12.09.2022 HO24/A 32% -18 0.35 0.26

IPL 116 ISET 1289

V 3Star OH MARCELLO HO

M LeBeMo Nigel MOLLY HO

1L 72/79/78/82 G 77

E

MV NIGEL-ET HO

ML L1 2.03 293 4904 4.30 3.38

HL L1 2.03 293 4904 4.30 3.38

Ø 1L 293 4904 4.30 3.38

Laufstall, Silo

9 Mte. 04.02.25 - 17.06.25 NOEL AN CH 120.0819.7844.8

Villiger Ronny, Pré-Petitjean, 2362 Montfaucon

35 Laptop KITTY P

CH 120.1702.7564.9 RH

11.12.2022 HO24/A 41% 102 -0.11 0.02

IPL 102 ISET 1017

V LAPTOP Red PP RH

M Isor KORA SF

1L 79/78/82/86 G+ 80 54/44 95

E

MV ISOR RH

ML L1 2.08 283 6766 3.52 3.28

HL L5 6.11 305 9116 3.48 2.91

Ø 6L 8377 3.49 3.05

Laufstall, Silo

9 Mte. 13.04.25 RAMI CH 120.1060.8711.7

Krummenacher Urs, Mittler Spitzenegg 952, 3553 Gohl

36 SALANA

CH 120.1739.5748.1 SF

25.01.2023 SF24/A 27% 296 0.14 0.07

IPL 112 ISET 1175

V Sadras CH 120.1467.7322.3 SF

M Venus CH 120.1473.1834.8 SF

E

MV

ML

HL

Laufstall, Silo

9 Mte. 15.08.25 – 15.09.25 RINGO CH 120.1762.2641.6

Odermatt-Wyrshch Walter, Unter-Milchbrunnen, 6370 Stans

37 SAMBA

CH 120.1739.5745.0 SF

19.12.2022 SF24/A 17% 36 0.29 0.07

IPL 109 ISET 1124

V Sadras CH 120.1467.7322.3 SF

M Galinka CH 120.1451.3795.8 SF

E

MV

ML

HL

Laufstall, Silo

9 Mte. 15.08.25 – 15.09.25 RINGO CH 120.1762.2641.6

Odermatt-Wyrshch Walter, Unter-Milchbrunnen, 6370 Stans

38 UMA

Himeyers Blakely UMA

120181233188 F

Eleveur/Züchter Meyer Eduard & Pascal, Hilfikon
Propriétaire/Besitzer Meyer Eduard & Pascal, Hilfikon

Né/Geb. 26.01.2024
HB ISET 1368

Westcoast BLAKELY 140039044 GA 12.2024 +1319 +102 +56 S% 69 IPL 140 +0.52 +0.14	RMD-Dotterer SSI GAMEDAY 32057041538 IPL 146 GI 12.2024 5572 +1394 +0.60 +0.19	A-S-Cannon Frzzld BIG AL
		Pine-Tree SSI 9839 3412 G+ 82
		Westcoast Popstr SIL6827 8977 134425310 EX 91 2 L. 11744 5.03 3.55
Himeyers Casper ULAIKA HB 120153782928 L 3 : E+VE VG 89 3 L. 10880 4.34 3.58	Claynook CASPER 122085854 IPL 130 G 12.2024 636 +1162 -0.01 +0.14	Cookiecutter HANG-TIME
		Claynook COLITA Bombero EX 91
		Himeyers Mayflower ULRICA HB 120132939763 L 1 : +++++ G+ 82 4 L. 10928 4.12 3.03
		S-S-I Snowman MAYFLOWER
		Himeyers Airintake ULAIKA VG 89

VE/ZW A 12.2024 Prod. S% 34 +1131 +68 +47 +0.23 +0.10 IPL 131 Ext. S% 28 113 108 106 120 ITP 122

IA/KB

DLC/LBE

PROD.

Laufstall, Silo

39 TANAIA

Himeyers Blakely TANAIA

120184556321 F

Eleveur/Züchter Meyer Eduard & Pascal, Hilfikon
Propriétaire/Besitzer Meyer Eduard & Pascal, Hilfikon

Né/Geb. 22.04.2024
HB ISET 1325

Westcoast BLAKELY 140039044 GA 12.2024 +1319 +102 +56 S% 69 IPL 140 +0.52 +0.14	RMD-Dotterer SSI GAMEDAY 32057041538 IPL 146 GI 12.2024 5572 +1394 +0.60 +0.19	A-S-Cannon Frzzld BIG AL
		Pine-Tree SSI 9839 3412 G+ 82
		Westcoast Popstr SIL6827 8977 134425310 EX 91 2 L. 11744 5.03 3.55
Himeyers Chief TRESCA HB 120143825710 L 3 : EVVE VG 88 3 L. 11214 4.16 3.34	Stantons CHIEF 31290159895 IPL 124 G 12.2024 7100 +1555 -0.25 -0.07	Stantons HIGH OCTANE
		Rockymountain Uno CHEYANNE VG 85
		Himeyers Bubú TRADA HB 120126591403 L 1 : +++++ G+ 82 3 L. 9744 4.40 3.49
		Jacobs BUBU
		Himeyers Shottle TEENY G+ 80

VE/ZW A 12.2024 Prod. S% 34 +1106 +63 +42 +0.19 +0.06 IPL 128 Ext. S% 28 115 117 109 119 ITP 125

IA/KB

DLC/LBE

PROD.

Laufstall, Silo

40 Sandro NALA

CH 120.1866.9051.1 HO

25.01.2025 HO24/A 22% 508 -0.12 -0.08

IPL 105 ISET 1096

V Les Prés SANDRO RF

M Oh Lahad NAOMI RF

1L 73/82/73/75 F 74

E

MV OH LAHAD HO

ML L1 2.03 269 4743 4.15 3.20

HL L2 3.03 292 8127 4.01 3.11

Ø 1L 292 8127 4.01 3.11

Jenni Andreas jun., Au 1, 2556 Scheuren

41 Sandro ARTIC

CH 120.1866.9052.8 RH

11.02.2025 HO24/A 25% 507 -0.29 -0.14

IPL 100 ISET 1058

V Les Prés SANDRO RF

M Kelvin ALABA RH

1L 71/75/81/79 G 77 33/34 91

E

MV KELVIN RH

ML L1 2.06 286 7703 3.58 3.02

HL L2 3.06 305 11107 3.96 3.01

Ø 5L 9103 3.72 3.01

Jenni Andreas jun., Au 1, 2556 Scheuren

42 Stirnimanns Ofelio ORENA

CH 120.1833.4942.9 SF

15.08.2024 SF24/A 28% 691 0.01 0.08

IPL 120 ISET 1196

V OFELIO SF

M Stirnimanns Fors FAMELA SF

E

MV FORS SF

ML L1 1.10 147 3722 4.19 3.39

HL

Laufstall, Silo

Stirnimann Roman, Hasenacherweg, 6147 Altbüron

43 DALEA

Himeyers Blakely DALEA

120184556567 F

Eleveur/Züchter Meyer Eduard & Pascal, Hilfikon
Propriétaire/Besitzer Meyer Eduard & Pascal, Hilfikon

Né/Geb. 04.09.2024
HB ISET 1373

Westcoast BLAKELY 140039044 GA 12.2024 +1319 +102 +56 S% 69 IPL 140 +0.52 +0.14	RMD-Dotterer SSI GAMEDAY 32057041538 IPL 146 GI 12.2024 5572 +1394 +0.60 +0.19	A-S-Cannon Frzzld BIG AL
		Pine-Tree SSI 9839 3412 G+ 82
		Progenesis POPSTAR
Himeyers Altagopro DORO 120168250696	Westcoast Popstr SIL6827 8977 134425310 EX 91 2 L. 11744 5.03 3.55	Westcoast Topntch SIL4774 6827
		Aot Silver HELIX
		COOKIECUTTER HATTIE
Himeyers Apps DANA 120159073716 L 1: V+++ G+ 83 2 L. 10585 4.30 3.30	HB	Lindenright APPS
		Himeyers Galahad DIRONA G+ 82

VE/ZW A 12.2024 Prod. S% 27 +1473 +78 +53 +0.19 +0.05 IPL 134 Ext. S% 26 116 110 104 116 ITP 122

IA/KB

DLC/LBE

PROD.

Laufstall, Silo

44 ULANIE

Himeyers Chief ULANIE

120187752461 F

Eleveur/Züchter Meyer Eduard & Pascal, Hilfikon
Propriétaire/Besitzer Meyer Eduard & Pascal, Hilfikon

Né/Geb. 01.11.2024
HB ISET 1350

Stantons CHIEF 31290159895 G 12.2024 7100 +1555 +40 +45 S% 99 IPL 124 -0.25 -0.07	Stantons HIGH OCTANE 116967043 IPL 114 G 12.2024 607 +1635 -0.44 -0.26	De-Su Bkm MCCUTCHEN 1174
		Ms Chassity Obs CLAIRE VG 87
		Amighetti NUMERO UNO
Himeyers Letsgo ULALA 120173552099	Rockymountain Uno CHEYANNE 5* 114458802 VG 85 2 L. 13111 4.25 3.37	Larcrest CHEVELLE VG 87
		Stantons APPLICABLE
		Oconnors Powerball LINDLEY EX 90
Himeyers Casper ULAIKA 120153782928 L 3: E+VE VG 89 3 L. 10880 4.34 3.58	HB	Claynook CASPER
		Himeyers Mayflower ULRICA G+ 82

VE/ZW A 12.2024 Prod. S% 35 +1355 +41 +48 -0.16 +0.02 IPL 126 Ext. S% 33 116 112 110 121 ITP 126

IA/KB

DLC/LBE

PROD.

Laufstall, Silo

45 TIZIA

Himeyers Matchless TIZIA

120187752522 F

Eleveur/Züchter Meyer Eduard & Pascal, Hilfikon
Propriétaire/Besitzer Meyer Eduard & Pascal, Hilfikon

Né/Geb. 08.11.2024
 HB ISET 1325

Claynook MATCHLESS 140738404 GA 12.2024 +1517 +73 +54 S% 70 IPL 134 +0.12 +0.04	Stantons ALLIGATOR 31287692794 IPL 130 G 12.2024 433 +1789 -0.19 -0.07 Claynook MAY Randall 127312115 VG 85 2 L. 13604 4.77 3.45	Morningview Mcc KINGBOY
		Stantons Mccutchen 1174 AGREE VG 88
Himeyers Showking TIZIANA HB 120163382385 L 1: VV++ G+ 83 1 L. 9976 4.73 3.72	Koepon SHOWKING 6826136061 IPL 133 G 12.2024 947 +1138 +0.23 +0.16 Himeyers Letsgo TIA HB 120153782997 L 1: ++V+ G+ 83 2 L. 11157 3.86 3.38	Westcoast RANDALL
		Claynook MOXY Silver VG 86
		Peak AltaDATELINE
		Koepon Band CLASSY 402 VG 87
		Vogue LETSGO
		Himeyers Mccutchen TIZIANA G+ 84

VE/ZW A 12.2024 Prod. S% 31 +1281 +64 +52 +0.12 +0.11 IPL 132 Ext. S% 28 117 114 114 116 ITP 124

IA/KB

DLC/LBE

PROD.

Laufstall, Silo

46 CADINA

Schenkel Letsgo CADINA

120176826340 F

GTS POC RDF VRF CDF LRF H1F H5F MWF H3F CMF CVF BB A1A2

Eleveur/Züchter Schenkel Milan, Bergdietikon
Propriétaire/Besitzer Schenkel Milan, Bergdietikon

Né/Geb. 28.09.2024
 HB ISET 1410

Vogue LETSGO 126872252 G 12.2024 657 +1367 +48 +62 S% 99 IPL 135 -0.08 +0.18	Stantons APPLICABLE 121890299 IPL 119 G 12.2024 93 +415 +0.30 +0.15 Oconnors Powerball LINDLEY HB 121869424 EX 90 4 L. 13456 2.99 3.39	Seagull-Bay SILVER
		Stantons Mccutchen 1174 AGREE VG 88
Schenkel Luster CALINA HB 120168663564 L 1: ++++ G+ 82	Cherry-Lily Zip LUSTER 31388430851 IPL 132 G 12.2024 773 +1715 +0.06 -0.06 Kaeser Etymology DELTA HB 120152630367 1 L. 12110 3.71 3.07	View-Home Ernhdtd POWERBALL
		Snowbiz N Uno LENA EX 91
		Ocd Eraser ZIPIT
		Cherry-Lor Kboy LOMA VG 85
		Stantons ETYMOLOGY
		Kaeser Diablo DELIA VG 87

VE/ZW GA 12.2024 Prod. S% 70 +1545 +35 +49 -0.30 -0.02 IPL 125 Ext. S% 70 112 101 119 116 ITP 121

IA/KB

DLC/LBE

PROD.

Laufstall, Silo

47 BRITTA

Waldhaus Berami BRITTA
RDC

120173402929 F

Eleveur/Züchter Krähenbühl Philippe, Lützelflüh-Goldbach
Propriétaire/Besitzer Krähenbühl Philippe, Lützelflüh-Goldbach

Né/Geb. 11.08.2023
HB ISET 1126

Schurtis Amaro BERAMI 120162727286 GA 12.2024 +313 -15 +1 S% 72 IPL 97 -0.31 -0.11	HauRet AMARO 120134999994 IPL 109 G 12.2024 734 +641 -0.15 -0.03	Swissbec JACKPOT Ms Farnear Adler ARONIA EX 90 Plain-O Durham ROSS-331 Schurtis Romeo BIONDA
Waldhaus Numero Uno BORA HB 120138585667 L 3 : +++G G 79 4 L. 9521 4.72 3.36	Amighetti NUMERO UNO 179909151434 IPL 112 G 12.2024 1407 +303 +0.30 +0.04 Waldhaus Sergio BERTA HB 120125216499 L 1 : F+FG G 75 2 L. 5935 4.04 3.07	Long-Langs OMAN OMAN Amighetti Shottle AVE EX 90 Waldhaus SERGIO Grueneschache Sandokan BELLA G+ 80

VE/ZW A 12.2024 Prod. S% 35 +302 +10 +6 -0.03 -0.06 IPL 103

Ext. S% 28 95 98 101 102 ITP 99

IA/KB

DLC/LBE

PROD.

Laufstall, Silo

bel. 17.03.2025 Natursprung Mastrasse

48 Stirnimanns Batching BRENIE

CH 120.1833.4947.4 RF

17.09.2024 HO24/GA 68% 400 0.16 0.15

IPL 117 ISET 1333

V Guntiswiss BATCHING HO

M TGD-Holstein Jackpot BRENIA SG P RH

3L 89/83/85/88 VG 87

E

MV JACKPOT-ET RH

ML L1 2.01 305 9626 4.03 3.40

HL L2 3.04 305 10293 4.53 3.31

Ø 3L 9895 4.44 3.38

Laufstall, Silo

Stirnimann Roman, Hasenacherweg, 6147 Altbüron

49 Stirnimanns Blakely BABALU

CH 120.1833.4940.5 RF

28.06.2024 HO24/GA 68% 1159 0.45 0.2

IPL 139 ISET 1431

V Westcoast BLAKELY HO

M TGD-Holstein Taos ROWENA RF

1L 79/80/81/79 G 79

E

MV TAOS-ET HO

ML L1 2.01 305 9811 4.59 3.74

HL

Ø 1L 305 9811 4.59 3.74

Laufstall, Silo

Stirnimann Roman, Hasenacherweg, 6147 Altbüron

50 AvalancheMill Agent SLOW-DOWN

CH 120.1552.0386.5 RH

31.01.2021 HO24/G 77% -178 0.05 0.03

IPL 99 ISET 1083

1L 82/84/87/84 G+ 84

V Siemens AGENT RH

M AvalancheMill Cranberry STRONG-GIRL RH

1L 79/84/84/80 G+ 81

E 2.00 305 6840 4.37 3.20 ZZ 99

3.00 305 7818 4.62 3.18 ZZ 150

MV CRANBERRY RH

ML L1 2.05 305 8278 3.96 3.47

HL L3 4.04 299 10721 4.76 3.75

Ø 2L 9500 4.41 3.63

MBK 3.27 49

Silo

Schürch Christian, Murzelenfeldweg 20, 3034 Murzelen

gek.: 15.03.2025

36 Kg Milch

51 Chillmatte Rigoletto GABRIELLA

CH 120.1730.1373.6 RF

09.02.2023 HO24/A 38% 1050 -0.11 0.09

IPL 124 ISET 1250

V Koepon RIGOLETTO RF

M Chillmatte Diamondback GEORGA RH

3L 89/88/85/87 VG 87

E

MV DIAMONDBACK RF

ML L1 2.02 305 8170 3.98 3.61

HL L2 3.03 305 10817 3.85 3.41

Ø 4L 10019 4.08 3.47

Laufstall, Silo

Jäggi Christian + Edith, Kirchgasse 16, 4105 Biel-Benken BL

gek.: 11.03.2025

52 ROCMOUNTAIN Victoriou POCKET CH 120.1686.5544.6 Zwilling mit Kuhkalb Liegeboxen, Silo

geb.: 28.02.23 gek.: 04.03.25

VICTORIOU-ET US 3126479524.1 CH 93% +163 +9 +0.01 +14 +0.13 Tö 123 MIW: 111 FIW: ---GZW: ---Pers. 94 ZZ 104 ND - -- Kasein BB	BARNABAS US 67342492.9 CH 98% +1039 +21 -0.51 +27 -0.21 MIW: 113 98% VICTORIA CA 10989478.3 LBE US EX94 Ø 2L 6870 kg 4.76 % 3.82 % MIW: 98
ROCMOUNTAIN Vip PRANNY CH 120.1527.6443.7 LBE 92-92-90/93-93/92 3.L Ø 3L 5800 4.85 4.05 79 LP 82 BD CH 66% -284 -3 +0.20 -1 +0.18 Pers: 86 ZZ: 106 MIW: 103	VIP-ET US 3126479167.0 CH 86% -647 -34 -0.01 -24 +0.02 MIW: 84 86% PRALINE CH 120.1326.5168.9 LBE 85-82-85/83-81/83 1.L Ø 1L 272 4486 kg 4.95 % 4.17 % 65 LP 85 BD MIW: 113

JE24/A 12.24 40% -61 +3 +0.11 +7 +0.16 MIW: 107 letzte Wägung:10.03.25 24 kg 4.29% 4.21%

A Ext. 12.24 32% GN 115 Ra 117 Be 113 Fu 110 Eu 118 ZZ 18

1.Wägung 24 kg 4.29 % 4.21 % ZZ 18

Züchter + Eig.: Rohrbach Christophe, Montagne du Droit, 2610 Mont-Crosin

53 ROCMOUNTAIN Candyman KALY CH 120.1686.5515.6

9 Mt. am 28.10.25, Liegeboxen, Silo

geb.: 25.05.22 gek.: 18.11.24 bel. 28.01.25 **LIM MIX 1 CH 900.4001.0000.8**

CANDYMAN-ET JNSC US 3141003008.0 CH 71% +611 -6 -0.61 +16 -0.13 Tö 29 MIW: 106 FIW: ---GZW: ---Pers. 98 ZZ 101 ND --- Kasein BB	CHROME-ET US 3012423929.1 CH 96% +856 +8 -0.57 +20 -0.21 MIW: 108 96% CYCLONE-ET US 3134122919.5 LBE US EX90 Ø 1L 305 6131 kg 4.31 % 3.54 % MIW: 106
ROCMOUNTAIN Colton KENDRA CH 120.1488.9479.7 LBE 85-84-82/84-80/83 1.L CH 59% -281 +1 +0.27 -4 +0.12 Pers: 93 ZZ: 95 MIW: 100	COLTON-ET US 66738335.5 CH 90% -404 +5 +0.46 -4 +0.21 MIW: 102 90% KENIA CH 120.1279.2060.8 LBE 80-87-83/77-82/81 2.L Ø 2L 6229 kg 4.99 % 3.83 % 81 LP 90 BD MIW: 105

JE24/A 12.24 32% +165 -3 -0.17 +6 +0.00 MIW: 103

letzte Wägung:10.03.25 24.3 kg 3.38% 3.45%

A Ext. 12.24 30% GN 108 Ra 104 Be 105 Fu 107 Eu 112 ZZ 69

Einsatzleistung 29.1 kg 3 % 3.3 % ZZ 48

Züchter + Eig.: Rohrbach Christophe, Montagne du Droit, 2610 Mont-Crosin

54 LOVELY CH 120.1587.3270.6

Milch/Tag 27kg, Liegeboxen, Laufstall

geb.: 17.11.21 gek.: 15.01.25 bel. 09.02.25 **LILI-3 CH 910.2000.0003.3** LBE 79-79-84/82-85/81 1.L

Felder's BS Phil POLLYSTAR-ET B14C CH 120.1456.0390.3 GA 75% +185 +22 +0.21 +6 -0.01 Tö 16 MIW: 109 FIW: 93 GZW: 1059 WZW: 104 IFV: 71 Pers. 105 ZZ 98 ND 104 4-4-3/87 Kasein BB	PHIL CH 120.1179.5309.8 5-4-5/95 G 99% +652 +22 -0.06 +24 +0.02 MIW: 121 GZW: 1095 WZW: 101 IFV: 83 ASHLEY CH 120.1240.7191.4 LBE 92-86-91/95-93/92 3.L Ø 4L 8705 kg 4.47 % 3.65 % 98 LP 112 BD MIW: 101 GZW: 1122
KARUMBA B14C CH 120.1489.7492.5 LBE 86-84-86/85-83/85 1.L Kasein AB Ø 2L 9047 3.29 3.24 114 LP 97 BD G 74% +242 -20 -0.41 -3 -0.15 Pers: 99 ZZ: 97 MIW: 95 GZW: 1076	CALVIN-ET CH 120.0794.8035.9 3-3-3/83 G 99% +97 -11 -0.21 -1 -0.06 MIW: 97 GZW: 1109 WZW: 109 IFV: 88 FELICITAS CH 120.0928.6848.6 *3DL LBE 85-84-85/84-84/85 1.L Ø 9L 9295 kg 3.63 % 3.61 % 106 LP 97 BD MIW: 95 GZW: 1031

BS24/G 12.24 68% +226 -9 -0.24 -5 -0.18 MIW: 95 GZW: 1084 FIW: 112 IFV: 80 letzte Wägung:24.02.25 26.5 kg 3.92% 3.24%

G Ext. 12.24 58% GN 113 Ra 106 Be 102 Fu 118 Eu 117 Kasein AB ZZ 11

1A5 2.02 305 Tage 7094 kg 3.54 % 3.24 % 102 LP 96 BD A4 ZZ 15

Züchter + Eig.: GG Hohl Andreas + Tobias , Höhi 117, 9044 Wald AR

55 Schatt's Bender BAYLIS CH 120.1658.1297.2

Milch/Tag 25kg, 9 Mt. am 16.11.2025, Liegeboxen, Laufstall, Silo

geb.: 27.02.22 gek.: 23.11.24 bel. 16.02.25 **LILI-3 CH 910.2000.0003.3**

BENDER-ET IT 34990885777.8 G 99% +789 +28 -0.05 +36 +0.11 Tö 2747 MIW: 131 FIW: 99 GZW: 1226 WZW: 102 IFV: 69 Pers. 107 ZZ 105 ND 105 Kasein BB	BIVER CH 120.0942.9007.0 5-5-5/95 G 99% +296 +26 +0.19 +25 +0.20 MIW: 122 GZW: 1088 WZW: 93 IFV: 95
SAHRA CH 120.0879.2728.0 *2DL LBE 94-93-93/92-93/93 5.L Ø 8L 11504 4.13 3.43 123 LP 119 BD CH 68% +225 +8 -0.01 +1 -0.09 Pers: 96 ZZ: 91 MIW: 103 GZW: 1058	DALILA IT 34990587693.2 LBE IT 91 92 90 91 EX91 Ø 3L 9074 kg 3.88 % 3.54 % MIW: 110 GZW: 1098 <hr/> JONGLEUR-ET CH 120.0270.9369.3 5-5-5/96 G 99% -428 -28 -0.16 -20 -0.07 MIW: 81 GZW: 953 WZW: 96 IFV: 91 <hr/> PAULA CH 120.0469.6935.1 LBE 80-83-82/80-81/81 1.L MIW: 96 GZW: 911

BS24/GA 12.24 67% +5 +1 +0.01 +2 +0.03 MIW: 102 GZW: 1056 FIW: 103 IFV: 82 letzte Wägung:05.03.25 27.5 kg 5.23% 3.35%

GA Ext. 12.24 59% GN 113 Ra 116 Be 108 Fu 110 Eu 115

Kasein AB

Einsatzleistung 27.4 kg 4.77 % 3.41 % ZZ 145

ZZ 70

Züchter + Eig.: Schatt Armin, Bleikenstrasse 2, 8835 Feusisberg

Das Erfahrungsreich

Viamala



So sieht es bei uns nach einem Schlechtwettertag aus.



Sommer in den Bergen der Viamala. Brauchen Sie noch Meer?



Das Erfahrungsreich Viamala ist eine Traumlandschaft. Wahlweise geniessbar in urchigen Arvenholzstuben oder modernen Hotelzimmern.

Flerden: Haus Surval, www.haus-surval.ch **Splügen:** Hotel Bodenhaus, www.hotel-bodenhaus.ch, Hotel Alte Herberge Weiss Kreuz, www.weiss-kreuz.ch, Hotel Piz Tambo, www.piz-tambo.ch, Hotel Suretta, www.suretta.ch **Thusis:** Hotel Weiss Kreuz, www.weisskreuz.ch, Hotel Viamala, www.viamalahotel.ch **Wergenstein:** Hotel Restaurant Piz Vizan, www.capricorns.ch
Informationen: Gästeinformation Viamala, 7435 Splügen, Telefon 081 650 90 30, info@viamala.ch, www.viamala.ch

56 Gigand Spirit KOLINETTE

CH 120.1613.0017.6 RH

06.12.2022 HO24/GA 68% 1209 -0.06 -0.02

IPL 123 ISET 1257

V SPIRIT RH

M Gigand Avatar PONTIAC RH

E

MV AVATAR-ET RH

ML L1 2.04

HL

Liegeboxen gewohnt, Laufstall

Besson Jean-Luc, Rue de la Poste 2, 1353 Bofflens

gek.: 06.03.2025

57 Ruchti's Zodi NASHVILLE

CH 120.1744.2228.5 JE

30.03.2023

V Sexing Chrome ZODI JE

M Ruchti's Barnabas GINGER JE

3L 89/95/87/91/93 EX 90

E 1.10 1. Wägung: 22.9 3.33 3.63 ZZ 42

MV BARNABAS JE

ML L1 2.01 305 7611 4.53 3.78

HL L4 5.08 305 9515 4.80 3.87

Ø 4L 8630 4.71 3.84

Liegeboxen gewohnt, Laufstall

Ruchti Martin + Maree, Dorf 8, 3087 Niedermuhlern

gek.: 12.02.2025

26 Kg Milch

58 Orkan VALERIE

CH 120.1679.8052.5 RH

15.03.2022 HO24/CH 42% 27 -0.21 0.13

IPL 104 ISET 1034

V Outside Dice ORKAN RH

M Teatro VEIELI RF

5L 84/85/89/87 VG 86 54/45 96

E 1.11 305 9539 3.17 3.46 ZZ 152

MV TEATRO-ET RF

ML L1 2.02 305 6770 4.12 3.34

HL L6 7.04 305 10336 3.90 3.34

Ø 6L 8854 3.85 3.36

Silo

Schürch Christian, Murzelenfeldweg 20, 3034 Murzelen

gek.: 10.03.2025

36 Kg Milch

59 Oldseed Farm Calvados ATACAMA

CH 120.1587.8572.6 HO

29.09.2020 HO24/G 77% 363 -0.1 0.03

IPL 107 ISET 1150

V Blondin C CALVADOS HO

M Oldseed Farm Solomon AFRICA HO

2L 85/84/87/88 VG 86 44/44 94

E 2.03 213 4852 3.81 3.19 ZZ 21

MV SOLOMON-ET HO

3.02 305 7718 3.68 3.06 ZZ 27

ML L1 2.01 297 8121 3.71 3.47

4.03 Ø 2 Wäg.: 38.9 3.44 3.14 ZZ 60

HL L1 2.01 297 8121 3.71 3.47

Ø 1L 297 8121 3.71 3.47

MBK 2.54 46

Zürcher Jonas, Bodmaweg 3, 3714 Frutigen

gek.: 13.01.2025

35 Kg Milch

60 NANY

Soppenstieg Chief NANY

120170347636 F

Eleveur/Züchter Bühlmann Andreas, Ruswil
Propriétaire/Besitzer Bühlmann Andreas, Ruswil

Né/Geb. 10.02.2023
HB ISET 1217

Stantons CHIEF 31290159895 G 12.2024 7100 +1555 +40 +45 S% 99 IPL 124 -0.25 -0.07	Stantons HIGH OCTANE 116967043 IPL 114 G 12.2024 607 +1635 -0.44 -0.26 Rockymountain Uno CHEYANNE 114458802 VG 85 2 L. 13111 4.25 3.37	De-Su Bkm MCCUTCHEN 1174 Ms Chassity Obs CLAIRE VG 87 Amighetti NUMERO UNO Larcrest CHEVELLE VG 87
Soppenstieg Callen NANA 120132015726 L 1: +++++ G+ 82 3 L. 10376 4.27 3.45	Ocd 1stclass CALLEN 31251708858 IPL 100 G 12.2024 161 +587 -0.12 -0.22 Schlössli Armani NARMANDA 120115862811 L 1: +++G G+ 80 1 L. 9603 4.34 3.48	Zahbulls Alta1STCLASS Edg Clairewood May 2081 VG 88 Mr Apples ARMANI Schlössli Shottle NAVARRA G+ 84

VE/ZW A 12.2024 Prod. S% 42 +830 +23 +22 -0.12 -0.07 IPL 112

Ext. S% 35 111 107 109 120 ITP 121

IA/KB

DLC/LBE

PROD. 1. 29.01.2025 1.11 1. 25.02.2025 35.5 3.80 2.84 Cel/ZZ 24 lact. en cours/laufende Lakt.

Laufstall, Silo, Liegeboxen gewohnt

35 Kg Milch

61 VEREINA

Schlössli Crush VEREINA

120165950537 F

Eleveur/Züchter Kunz Hubert & Othmar, Grosswangen
Propriétaire/Besitzer Kunz Othmar, Grosswangen

Né/Geb. 18.09.2022
HB ISET 1184

OCD Mystic CRUSH 32018596541 G 12.2024 98 +665 +25 +27 S% 89 IPL 115 -0.02 +0.05	Oh-River-Syc CRUSHABULL 31351450015 IPL 105 G 12.2024 291 +622 -0.26 -0.08 Ocd Delta MISSY 4212 31274218365 EX 94 4 L. 13800 3.82 3.32	Maverick CRUSH Oh-River-Syc Mogal BRYLAN VG 87 Mr Mogul DELTA 1427 Butz-Hill MAGICAL MISSY EX 94
Schlössli Sidekick VANIA 120156751365 L 2: V+++ G+ 84 1 L. 11612 3.63 3.09	Walnutlawn SIDEKICK 125081136 IPL 116 G 12.2024 1138 -111 +0.50 +0.25 Schlössli Atwood VANESSA 120119796204 L 5: VEEV VG 87 6 L. 12469 3.67 3.30	Willsbro Ss ABBOTT Walnutlawn Mccutchen SUMMER EX 95 Maple-Downs-I G W ATWOOD Ruegruet Talent VALENTINA VG 85

VE/ZW A 12.2024 Prod. S% 36 +923 +24 +29 -0.16 -0.03 IPL 115

Ext. S% 33 116 109 110 122 ITP 126

IA/KB

DLC/LBE

PROD. 1. 04.02.2025 2.04 1. 19.02.2025 36.6 5.53 3.03 Cel/ZZ 76 lact. en cours/laufende Lakt.

Laufstall, Silo

35 Kg Milch

62 COSIMA

Carlora Darlingo COSIMA
AA A2A2

120169058581 F

Eleveur/Züchter Rätzer Hans & Thomas, Othmarsingen
Propriétaire/Besitzer Rätzer Hans & Thomas, Othmarsingen

Né/Geb. 21.02.2022
HB ISET 1076

Ptit Coeur Doorman DARLINGO 120121465150 G 12.2024 155 +648 -20 +15 S% 95 IPL 102 -0.52 -0.07	Val-Bisson DOORMAN 1072817113 IPL 118 G 12.2024 1424 +411 +0.12 +0.17 DH Gold Chip DARLING 14052056895 L 4 : EEEE EX 95 3 L. 11290 3.65 2.97	De-Su 521 BOOKEM Val-Bisson Shottle IMELDA EX 94 Mr Chassity GOLD CHIP DARLING VG 89
Carlora Tibor CRISTINA HB 120071989706 L 1 : GGG+ G 78 7 L. 11853 3.83 3.03	Carlora TIBOR 120100669456 IPL 108 A 12.2024 6 +1652 -0.46 -0.38 Carlora Mr Sam CATRINA HB 120055465622 L 1 : G+GG G 79 7 L. 9410 3.95 3.28	End-Road BEACON Carlora Bolton TIZIANA G+ 81 Regancrest-MR Drham SAM Carlora Tulip CARISMA G 76

VE/ZW CH 12.2024 Prod. S% 54 +899 -4 +15 -0.45 -0.16 IPL 104

Ext. S% 39 107 100 110 104 ITP 109

IA/KB 1. 16.03.2025 6826136061 SHOWKING

DLC/LBE 25.07.2024 G+GF G 76

PROD. 1. 20.02.2024 1.11 283 7164 237 212 3.31 2.96
2. 05.02.2025 2.11 1. 24.02.2025 41.4 4.47 3.02

Cel/ZZ 60 lact. en cours/laufende Lakt.

Laufstall, Silo

36 Kg Milch

63 CHOCAPIC

Remy Canon Sg CHOCAPIC

120159508829 F

Eleveur/Züchter Comex Remy - Ayer, Rossens FR
Propriétaire/Besitzer Remy David, Rossens FR

Né/Geb. 11.09.2021
HB ISET 1170

Claynook CANON SG 120143619142 G 12.2024 959 +534 +50 +41 S% 99 IPL 127 +0.32 +0.26	Claynook CASPER 122085854 IPL 130 G 12.2024 636 +1162 -0.01 +0.14 Claynook DISHY Andre 5* HB 122084987 VG 85 1 L. 10436 4.66 3.66	Cookiecutter HANG-TIME Claynook COLITA Bombero EX 91 Boldi ANDRE Claynook DIVINITY Unix VG 88
Remy Prado VITAMINE HB 120142814821 L 3 : VVVE VG 88 2 L. 7883 3.87 3.40	Remy PRADO 120109433126 IPL 101 GA 12.2024 19 -402 +0.22 +0.14 Remy Incas ORLEANS HB 120075396074 L 3 : VVEE EX 90 4 L. 8576 3.45 3.41	Mr Apples ARMANI Remy Domino ELEKTRA EX 94 Plattery INCAS Remy Talent KADUNA VG 88

VE/ZW CH 12.2024 Prod. S% 54 -24 +7 +9 +0.09 +0.11 IPL 106

Ext. S% 33 102 112 100 119 ITP 115

IA/KB

DLC/LBE

PROD. 1. 13.01.2024 2.04 285 6943 259 224 3.73 3.23
2. 06.02.2025 3.04 1. 14.02.2025 31.5 4.39 3.58
2. 18.03.2025 40.8 3.60 2.72

lact. en cours/laufende Lakt.

Laufstall, Liegeboxen gewohnt

Cel/ZZ 8

40 Kg Milch

64 Schenkel's Kaliber LEANA

CH 120.1724.3002.2 SF

01.03.2023 SF24/A 30% 214 0.04 -0.01

IPL 106 ISET 1085

V KALIBER SF

M Flurin LIA SF

54/44 95

E

MV FLURIN 60

ML L1 2.01 301 5482 4.21 3.41

HL L5 5.10 305 9440 4.38 3.35

Ø 5L 7574 4.00 3.47

Laufstall, Silo

Schenkel Adrian, Sonnhalde, 3116 Kirchdorf BE

gek.: 08.03.2025

28 Kg Milch

65 A2p2 ANNIKA P

CH 120.1736.2466.6 HO

13.02.2023 HO24/A 42% 625 0.28 0.08

IPL 120 ISET 1224

V Vogue A2P2 PP HO

M Pinch ANN HO

4L 89/89/87/89 VG 88 55/55 98

E

MV PINCH HO

ML L1 2.01 305 7598 4.40 3.36

HL L3 4.04 305 10754 4.20 2.95

Ø 4L 9689 4.30 3.19

Liegeboxen gewohnt, Silo

Bärtschi Tobias, Wyden, 3457 Wasen im Emmental

gek.: 17.03.2025

30 Kg Milch

66 Gander's Hotline MALIN

CH 120.1705.1906.4 HO

09.09.2022 HO24/A 41% 879 0.15 0.03

IPL 121 ISET 1188

V Peak HOTLINE HO

M Stiegmett Unix MIA HO

1L 78/76/75/84 G 79

E

MV UNIX-ET HO

ML L1 2.05 305 6730 3.66 2.86

HL L2 3.05 305 8023 4.17 3.06

Ø 4L 7328 4.24 3.16

Laufstall, Silo

Stöckli Pius, Weid 1, 6244 Nebikon

gek.: 23.02.2025

67 Sagnarbot Chief BESTOFF

CH 120.1582.1450.9 HO

25.06.2021 HO24/G 76% 567 0.18 0

IPL 114 ISET 1205

1L 82/79/75/84 G+ 80

V Stantons CHIEF HO

M Grand-Clos Doorman BAYLA HO

3L 91/86/78/88 VG 86

E 2.04 283 6760 4.42 3.17 ZZ 28
3.03 153 3403 4.38 3.35 ZZ 48 prov.

MV DOORMAN-ET HO

ML L1 2.01 305 7693 4.12 3.29

HL L3 4.06 305 9334 4.20 3.41

Ø 3L 8676 4.29 3.42

Laufstall, Silo

Nussbaumer Daniel, Sebleten 685, 4717 Mümliswil

9 Mte. 24.08.25 TEXAS DE 952076360.1

gek.: 05.10.2024

20 Kg Milch

68 Lindachwald Crown EMMA

CH 120.1529.7263.4 RF

05.08.2020 HO24/G 78% 399 0.07 0.05

IPL 111 ISET 1230

V Kenmore Triple CROWN RH

M Lindachwald Gold Chip ELLA HO

3L 87/85/85/83 G+ 84 43/33 88

E 2.03 305 9798 3.85 3.33 ZZ 15

3.03 305 11545 4.37 3.18 ZZ 17

4.06 1. Wägung: 36.7 2.55 2.69 ZZ 5

MV GOLD CHIP-ET HO

ML L1 2.03 281 7661 3.73 3.34

HL L4 6.01 305 8995 4.00 3.32

Ø 4L 8411 3.86 3.31

Silo

Schürch Christian, Murzelenfeldweg 20, 3034 Murzelen

gek.: 16.02.2025

40 Kg Milch

69 Chief FELICE

CH 120.1689.4415.1 RF

07.10.2022 HO24/A 40% 934 -0.15 0.08

IPL 120 ISET 1291

V Stantons CHIEF HO

M Conan FIXI P RH

1L 77/82/86/75 G 79

E

MV CONAN RH

ML L1 2.06 305 8570 4.18 3.51

HL L2 3.07 305 9746 4.14 3.84

Ø 2L 9158 4.15 3.69

Laufstall, Silo

Stöckli Pius, Weid 1, 6244 Nebikon

gek.: 23.03.2025

70 VK Tantum DANA

CH 120.1729.8126.5 HO

26.08.2022 HO24/A 40% 166 -0.08 0.09

IPL 107 ISET 1161

V Sabbiona Inseme TANTUM HO

M S Bro Doorman DAVINA HO

4L 91/84/89/90 VG 89 54/54 95

E 2.06 1. Wägung: 29.1 3.85 3.23 ZZ 31

MV DOORMAN-ET HO

ML L1 2.01 260 6541 4.33 3.61

HL L4 5.00 305 8916 4.65 3.51

Ø 3L 8339 4.20 3.50

Liegeboxen gewohnt

von Känel Markus + Doris, Schabenlehn 612, 3454 Sumiswald

gek.: 22.02.2025

30 Kg Milch

71 Primenov ULANI

CH 120.1627.5783.2 RF

21.12.2022 HO24/A 33% 688 -0.19 -0.09

IPL 107 ISET 1207

V Ptit Coeur TGD PRIMENOV RH

M Genie FANNY HO

E 2.00 Ø 2 Wäg.: 31.4 3.41 2.75 ZZ 15

MV GENIE-ET HO

ML L1 2.00 201 5849 4.17 3.27

HL

Liegeboxen gewohnt, Silo

Heiniger Walter, Twiri, 3462 Weier im Emmental

bel. 11.03.25 X-CARAMBO-ET CH 120.1722.8258.4

gek.: 10.12.2024

30 Kg Milch

72 RAIN

Rhein-Valley Altatop RAIN

120169806823 F

GTS POF RDC VRF CDF LRF H1F H5F MWF H3F CMF CVF AA A1A2

Eleveur/Züchter Horni Urs, Bad Ragaz
Propriétaire/Besitzer Horni Urs, Bad Ragaz

Né/Geb. 01.11.2022
 HB ISET 1330

Koepon ALTATOP 6484996755 G 12.2024 294 +1537 +45 +47 S% 97 IPL 126 -0.19 -0.04	HB	Mr SALVATORE 31290378845 G 12.2024 25 +2184 -0.34 -0.14 IPL 131	Cogent SUPERSHOT
		Delta SANNE RF 7279819419 1 L. 8752 4.39 VG 85 3.42 5* HB	Snowbiz Sympatico SOFIA VG 85 Mr Mogul DELTA 1427
		Rhein-Valley Kimball RAIKA 120140618391 L 3 : E+VE EX 90 4 L. 10826 4.94 3.90	Seagull-Bay Slvr KIMBALL 31247204241 G 12.2024 152 +568 +0.25 +0.13 IPL 121
		Rhein-Valley All About It RAKI 120131457084 1 L. 10678 4.12 3.33	Mr ALL ABOUT IT Rhein-Valley Atwood RAE G+ 81

VE/ZW GA 12.2024 Prod. S% 72 +1250 +70 +46 +0.21 +0.05 IPL 130 Ext. S% 70 111 91 99 113 ITP 113

IA/KB

DLC/LBE

PROD. 1. 26.02.2025 2.03 1. 12.03.2025 37.7 4.00 3.33 Cel/ZZ 20 lact. en cours/laufende Lakt.

Laufstall, Silo, Liegeboxen gewohnt

36 Kg Milch

73 FIANA

Schenkel Samon FIANA

120159191885 F

Eleveur/Züchter Schenkel Milan, Bergdietikon
Propriétaire/Besitzer Schenkel Milan, Bergdietikon

Né/Geb. 05.12.2020
 HB ISET 1116

TGD-Holstein SAMON 120143743779 G 12.2024 1519 +1315 +43 +38 S% 99 IPL 122 -0.12 -0.06	HB	Swissbec PAT 1098901407 G 12.2024 146 +935 -0.23 -0.10 IPL 111	S-S-I Montross JEDI
		De Roccafarm SARESTY 1567440895 L 2 : EVVV VG 88 3 L. 14099 4.28 3.37 2* HB	Ihg Mardi Sens 9017 EX 91 Bacon-Hill Pety MODESTY
		Schenkel Undenied FANTASIA 120141919305 L 1 : +++G G+ 80 3 L. 12366 3.49 2.85	Our-Favorite UNDENIED 31252207602 G 12.2024 368 +532 -0.01 -0.21 IPL 101
		Meier's Iota FAYETTA 120125293711 L 2 : ++V+ G+ 83 5 L. 11204 3.90 3.05	Regancrest AltalOTA Kaesar Goldwyn FRANCESCA EX 91

VE/ZW CH 12.2024 Prod. S% 62 +1356 +16 +24 -0.42 -0.23 IPL 110 Ext. S% 35 111 111 107 105 ITP 113

IA/KB

DLC/LBE 06.03.2024 +V++ G+ 81

PROD. 1. 06.11.2022 1.11 305 10185 377 323 3.70 3.17
 2. 10.12.2023 3.00 305 11376 435 360 3.82 3.16
 3. 05.03.2025 4.03 1. 15.03.2025 40.2 3.77 3.66 Cel/ZZ 43 lact. en cours/laufende Lakt.

Laufstall, Silo

45 Kg Milch

74 Urfi's Spirit SELMA

CH 120.1750.0977.5 RH

21.02.2023 HO24/A 35% 589 0.31 0.17

IPL 124 ISET 1267

V SPIRIT RH

M Urfi's B Apple NIKITA RH

55/55 98

E

MV B APPLE RH

ML L1 2.02 294 8165 4.46 3.49

HL L4 5.01 305 10585 4.95 3.71

Ø 4L 9640 4.81 3.67

Laufstall, Silo

Urfer Simon, Simmlernstrasse 2, 3115 Gerzensee

gek.: 12.03.2025

32 Kg Milch

75 Leadhill Brayden SAELY P

CH 120.1740.3566.9 HO

31.12.2022 HO24/A 38% 967 -0.03 -0.05

IPL 117 ISET 1181

V Walnutlawn BRAYDEN P RF

M Leadhill Kingsley SADIA HO

4L 90/87/87/88 VG 88

E 2.01 1. Wägung: 37.2 3.84 3.28 ZZ 28

MV KINGSLEY-ET HO

ML L1 2.02 305 11332 4.13 3.29

HL L3 4.03 305 13357 4.20 3.23

Ø 3L 12516 4.14 3.29

Laufstall, Silo

Jordi Jasmin, Mülimatt 450, 3634 Thierachern

gek.: 14.02.2025

35 Kg Milch

76 Leerütihof Brain BELINDA

CH 120.1698.0056.2 HO

14.02.2023 HO24/GA 71% 1196 -0.05 0.06

IPL 126 ISET 1304

V Himeyers BRAIN HO

M Leerütihof Rawhide ROYALE HO

1L 77/81/81/77 G 78

E 2.01 1. Wägung: 30.8 4.42 3.69 ZZ 9

MV RAWHIDE-ET HO

ML L1 1.11 305 8508 4.11 3.23

HL L2 2.11 305 9435 3.97 3.29

Ø 2L 8972 4.04 3.26

Laufstall, Silo

Moser Christian, Steghalten 500, 3633 Amsoldingen

gek.: 02.03.2025

35 Kg Milch

77 Apple Pie AJANA

CH 120.1491.3592.9 RH

04.10.2019 HO24/CH 65% -386 0.46 0.16

IPL 106 ISET 1196

44/54 95

1L 81/79/81/82 G+ 81

V Caps Dg APPLE PIE Red RH

M Savard SABRINA RF

1L 85/80/86/87 VG 85 55/55 98

E 2.04 305 7986 4.68 3.59 ZZ 31

MV SAVARD-ET RH

3.05 304 9736 4.69 3.48 ZZ 42

ML L1 2.06 266 7763 3.83 3.25

4.04 305 9345 4.89 3.62 ZZ 32

HL L6 7.06 305 11664 3.97 2.99

5.04 1. Wägung: 39.2 4.76 3.12 ZZ 15

Ø 4L 10789 3.90 3.14

MBK 2.35 44

Liegeboxen gewohnt, Silo

Jaquemet Martin + Andrea, Nollen 8, 3415 Hasle-Rüegsau

gek.: 18.02.2025

38 Kg Milch



Landi
WASSERSCHLOSS

Hornblick 3
5412 Gebenstorf

Telefonnummern:

Laden 058 476 93 70

Agrar 058 476 93 60

Öffnungszeiten

Mo–Fr 08.00–18.30 Uhr

Sa 08.00–17.00 Uhr

**Alles für eine
produzierende
Landwirtschaft ...**

www.landiwasserschloss.ch

VIANCO - GEMEINSAM HANDELN

JEDE WOCHEN TRÄNKER GESUCHT



Fr. 10.- Besamungsgutschein für Mastrassentränker

Brunegg: 056 462 33 33 | Gunzwil: 041 930 16 59 | Kradolf: 071 642 18 66 | vianco.ch

78 RIHANNA-RED

Les Ponts Absolute RIHANNA-RED AA

120165786730 F

Eleveur/Züchter Dumas Claude, Vaulruz
Propriétaire/Besitzer Dumas Claude, Vaulruz

Né/Geb. 05.02.2022
HB ISET 1064

Apples ABSOLUTE 1393584726 G 12.2024 1983 -420 +10 +6 S% 99 IPL 106 +0.32 +0.24	Ladino Park TALENT-Imp 9303770 IPL 91 G 12.2024 2017 -46 -0.38 -0.07 KHW Regiment APPLE 1355115210 EX 96 6 L. 12776 4.65 3.58 11*	Maughlin STORM
		Markwell Leader ROSE EX 91
		Carrousel REGIMENT
Les Ponts Jackpot ROSEANE HB 120145079821 L 4 : VEVE EX 90 3 L. 10142 4.21 3.24	Swissbec JACKPOT 1101868369 IPL 102 G 12.2024 2799 +110 +0.00 +0.01 Les Ponts Agent RED-ROSE 5* HB 120131162131 L 5 : EV+E EX 90 4 L. 12247 3.97 3.24	Schreur AltaCASUAL
		Ihg Mardi Sens 9017 EX 91
		Siemers AGENT
		Desgranges Seven RAVEN VG 86

VE/ZW CH 12.2024 Prod. S% 54 -13 +3 +10 +0.04 +0.12 IPL 106

Ext. S% 42 109 107 109 121 ITP 121

IA/KB

DLC/LBE 22.11.2024 +++V G+ 84

PROD. 1. 14.01.2024 1.11 305 8867 347 307 3.91 3.46
2. 26.01.2025 2.11 1. 20.02.2025 41.7 2.88 3.47
2. 24.03.2025 40.6 3.10 3.42

lact. en cours/laufende Lakt.

Cel/ZZ 11

Laufstall, Silo, Liegeboxen gewohnt

40 Kg Milch

79 33 CHYAVEN

R-Matt Swiss Chief 33 CHYA...

120162917748 F

Eleveur/Züchter Rogger Adrian & Pirmin, Ruswil
Propriétaire/Besitzer Rogger Adrian & Pirmin, Ruswil

Né/Geb. 20.10.2021
HB ISET 1124

Stantons CHIEF 31290159895 G 12.2024 7100 +1555 +40 +45 S% 99 IPL 124 -0.25 -0.07	Stantons HIGH OCTANE 116967043 IPL 114 G 12.2024 607 +1635 -0.44 -0.26 Rockymountain Uno CHEYANNE 5* 114458802 VG 85 2 L. 13111 4.25 3.37	De-Su Bkm MCCUTCHEN 1174
		Ms Chassity Obs CLAIRE VG 87
		Amighetti NUMERO UNO
84 BUXTONA HB 120123314395 5 L. 13631 3.75 3.20	Jacobs BUBU 120109994795 IPL 106 G 12.2024 1595 +343 -0.05 +0.00 R-Matt Swiss Beacon 25 BEXTO HB 120107168594 2 L. 9425 4.07 3.65	Velthuis LET IT SNOW
		Jacobs Goldwyn BRITANY EX 96
		End-Road BEACON
		R-Matt Swiss Pixton 150 PIXTONA

VE/ZW CH 12.2024 Prod. S% 51 +946 +8 +18 -0.34 -0.15 IPL 107

Ext. S% 41 109 112 109 120 ITP 122

IA/KB

DLC/LBE 13.11.2023 +++V G+ 83

PROD. 1. 08.10.2023 1.11 305 9752 343 307 3.52 3.15
2. 28.12.2024 3.02 1. 28.01.2025 52.3 3.71 2.89
2. 04.03.2025 61.1 3.69 2.90

lact. en cours/laufende Lakt.

Cel/ZZ 67

Laufstall, Silo

48 Kg Milch

80 ARVE

Seewilhof A2p2 ARVE
POR RDC

120169001655 F

Eleveur/Züchter Zingg Reto, Seewil
Propriétaire/Besitzer Zingg Reto, Seewil

Né/Geb. 26.08.2022
HB ISET 1158

Vogue A2P2 134465743 G 12.2024 2549 +914 +80 +43 S% 99 IPL 132 +0.47 +0.14	Cherry-Lily Zip LUSTER 31388430851 G 12.2024 773 +1715 +0.06 -0.06 Silverridge Duke ELSA 1086866732 2 L. 14623 4.04 VG 87 3.38	IPL 132 HB IPL 106 HB	Ocd Eraser ZIPIT
			Cherry-Lor Kboy LOMA VG 85
			S-S-I Montross DUKE
ANNA 120156122059	Castel BAD 120122915371 G 12.2024 5199 +223 +0.16 +0.00 BregyHolstein Saemi ANNABEL 120142071125	HB IPL 106 HB	Crasdale BANKROLL
			Castel Mogul TALINI EX 90
			ValBioFarms Moses SAEMI
			ValBioFarms Atlantis TANTE

VE/ZW A 04.2024 Prod. S% 33 +215 +36 +14 +0.30 +0.07 IPL 112 Ext. S% 34 112 108 108 119 ITP 122

IA/KB

DLC/LBE

PROD.

Liegeboxen gewohnt

gek. 17.03.2025

81 NUAGE

Taillemau Arrow NUAGE

120165645372 F

Eleveur/Züchter Charrière Jacques & Denis, Hennens
Propriétaire/Besitzer Sempach Matthias, Entlebuch

Né/Geb. 16.10.2021
HB ISET 1255

Dg Nh ARROW 7707533399 G 12.2024 464 +905 +29 +35 S% 98 IPL 119 -0.09 +0.06	Woodcrest KING DOC 31324177758 G 12.2024 451 +1328 -0.07 +0.02 AI-Lew Monterey ASHLEY 1346 31290194759 3 L. 13815 4.20 EX 94 3.46	IPL 127 HB 2* HB EX 94 HB	Morningview Mcc KINGBOY
			Wcd-Zbw Mack DADDY VG 88
			View-Home MONTEREY
Scierne-Yaux Crushtime MONALISA 120151864992 L 1: V+V+ G+ 84 1 L. 8270 3.72 3.16	CoI DG CRUSHTIME 5397820287 G 12.2024 329 +862 -0.31 +0.00 MONBASA 3593399415 L 4: VEEE EX 90 3 L. 9122 4.66 3.33	HB IPL 113 HB	Maverick CRUSH
			Oh-River-Syc Mogal BRYLAN VG 87
			Crasdale BANKROLL
			FG MIAMI 37 VG 86

VE/ZW CH 12.2024 Prod. S% 50 +1222 +22 +37 -0.30 -0.04 IPL 118 Ext. S% 41 114 97 115 121 ITP 123

IA/KB

DLC/LBE 08.05.2024 +FG+ G+ 80

PROD. 1. 10.02.2024 2.03 305 9279 324 299 3.49 3.22

2. 07.02.2025 3.03 1. 17.02.2025 39.5 4.90 3.74 Cel/ZZ 47 lact. en cours/laufende Lakt.

Laufstall

42 Kg Milch

82 Kleo LISA CH 120.1642.5964.8 SF

15.11.2021 SF24/CH 52% 286 0.24 0.05

IPL 114 ISET 1107

43/23 87

1L 85/77/76/79 G 79

V KLEO SF

M Eisenherz GEMMI SF

1L 78/79/77/78 G 78 42/23 86

E 2.05 292 4607 4.43 3.41 ZZ 50

MV EISENHERZ SF

ML L1 2.03 297 5666 4.06 3.28

HL L5 6.00 305 9481 4.37 3.26

Ø 6L 7949 4.39 3.31

MBK 2.34 47

Laufstall, Silo

Steffen Andreas, Oberbühl 1, 3418 Rüegsbach

gek.: 10.03.2025

28 Kg Milch

83 De la poste Atomic KORONA

CH 120.1613.0010.7 RH

30.10.2022 HO24/GA 72% 547 -0.19 -0.07

IPL 105 ISET 1039

V Larcrest ATOMIC RH

M De la poste Diamondback FLAMENCO RH

2L 84/85/84/85 G+ 84

E

MV DIAMONDBACK RF

ML L1 2.01 248 5087 3.95 3.38

HL L4 4.11 305 8907 3.96 3.44

Ø 3L 8199 4.08 3.46

Liegeboxen gewohnt, Laufstall

Besson Jean-Luc, Rue de la Poste 2, 1353 Bofflens

gek.: 10.03.2025

84 Stirnimanns Fors FALMA

CH 120.1691.7627.8 SF

01.10.2022 SF24/GA 56% 193 -0.08 0.07

IPL 107 ISET 1134

1L 77/78/76/80 G 77

V Bergermatten FORS SF

M Stirnimanns Frisco FAMIRA SF

3L 85/85/74/85 G+ 81

E 2.01 126 2805 3.60 3.21 ZZ 14 prov.

MV FRISCO SF

ML L1 2.03 305 6886 4.84 3.70

HL L3 4.10 294 8557 4.90 3.89

Ø 3L 7935 4.88 3.82

Laufstall, Silo

Stirnimann Roman, Hasenacherweg, 6147 Altbüron

9 Mte. 18.10.25 ASLAN CH 120.1233.9625.4

gek.: 16.11.2024

20 Kg Milch

85 Schüregg Flims FABIOLA

CH 120.1578.8369.0 SF

03.10.2020 SF24/CH 61% 108 0.37 0.04

IPL 111 ISET 1128

1L 82/80/78/71 G 79

V FLIMS SF

M Saiko MANUELA SF

1L 80/80/82/78 G+ 80

E 2.03 305 5158 4.75 3.26 ZZ 20

MV SAIKO SF

3.03 305 5835 4.78 3.38 ZZ 114

ML L1 2.08 305 6188 4.40 3.31

4.05 1. Wägung: 30.2 4.90 3.54 ZZ 113

HL L4 5.11 305 7136 4.60 3.27

Ø 5L 6179 4.65 3.42

MBK 2.12 42

Silo

Vogel Toni jun., Bergbühlschür, 6125 Menzberg

gek.: 06.03.2025

30 Kg Milch

86 CARLY

Soppenstieg Inspire CARLY

120170347742 F

GTS POF VRF CDF LRF H1F H5F MWF H3F CMC CVF BB A1A1

Eleveur/Züchter Bühlmann Andreas, Ruswil
Propriétaire/Besitzer Bühlmann Andreas, Ruswil

Né/Geb. 19.03.2023
 HB ISET 1472

Progenesis INSPIRE 138076464 GA 12.2024 +1410 +88 +61 S% 69 IPL 140 +0.33 +0.16	Peak ALTAZAZZLE 32008244452 IPL 145 GI 12.2024 4511 +1248 +0.60 +0.25 Progenesis Positive IRONY 132694077 G+ 82 1 L. 8819 5.77 3.90	Progenesis MARIUS
		Peak ZENITH
Soppenstieg Prince CARLA 120162429654	DENOVO 2800 PRINCE 31430607019 IPL 143 GI 12.2024 3423 +831 +0.89 +0.30 Ms Chancel Kingboy CHANTAL 3* HB 120123094679 L 3: VEVV VG 87 4 L. 13490 4.11 3.23	Progenesis POSITIVE
		BGP Modesty INDEPENDENCE
		Cal-Roy-AI YODA
		ABS 7484 ANNA
		Morningview Mcc KINGBOY
		Ms Chassity Uno CHANCEL VG 86

VE/ZW GA 12.2024 Prod. S% 67 +939 +86 +55 +0.52 +0.26 IPL 139

Ext. S% 68 109 97 110 114 ITP 115

IA/KB

DLC/LBE

PROD.

Laufstall, Silo, Liegeboxen gewohnt

gek. 27.02.2025
 30 Kg Milch

87 DORA

Bossfarm Duomilia DORA

120167823983 F

Eleveur/Züchter Bossi Emilio, Ambri
Propriétaire/Besitzer Bossi Emilio, Ambri

Né/Geb. 23.12.2021
 HB ISET 1166

Vendairy DUOMILIA 7674384321 G 12.2024 296 +1219 +27 +52 S% 98 IPL 127 -0.25 +0.12	Mr Lookout P ENFORCER 713028254 IPL 125 G 12.2024 281 +1387 -0.26 +0.02 HONDA 56166835423 VG 86 1 L. 11029 3.88 3.41	Marbri FACEBOOK
		Wabash-Way-I Shottle EMBER VG 88
Bossfarm King Royal ROYA 120154206058 L 1: +FFG G 76 1 L. 6206 4.14 3.35	Plain-Knoll KING ROYAL 745647645 IPL 132 G 12.2024 155 +939 +0.22 +0.22 Bossfarm Galaxy GAXEBO HB 120130119341 L 1: GG++ G 79	De-Su 521 BOOKEM
		FAGA de Kerbaurec VG 85
		Morningview Mcc KINGBOY
		Plain-Knoll Mogul MARIAH VG 88
		De-Su Freddie GALAXY
		XENIA

VE/ZW CH 12.2024 Prod. S% 47 +656 +20 +30 -0.08 +0.09 IPL 116

Ext. S% 40 99 95 101 106 ITP 103

IA/KB

DLC/LBE 08.05.2024 GGG+ G 77

PROD.

Laufstall, Silo, Liegeboxen gewohnt

gek. 03.03.2025
 38 Kg Milch

88 Haggai KRISTALL P

CH 120.1689.4417.5 RF

06.11.2022 HO24/A 39% 348 0.04 0.21

IPL 117 ISET 1306

V KNS HAGGAI PP HO

M Conan KRETA P RH

3L 88/89/88/85 VG 86

E

MV CONAN RH

ML L1 2.10 293 8471 3.90 3.31

HL L2 3.09 305 9917 4.45 3.54

Ø 3L 9240 4.32 3.56

Laufstall, Silo

Stöckli Pius, Weid 1, 6244 Nebikon

gek.: 17.03.2025

89 vomJlmisberg Swingman SOPHIA

CH 120.1604.0413.4 RH

24.10.2021 HO24/CH 56% 181 0.28 0.05

IPL 110 ISET 1169

1L 79/64/79/79 G 77

V Westcoast SWINGMAN RH

M vomJlmisberg Odyssey OLGA RH

1L 80/77/84/79 G+ 80

E 2.00 305 6927 4.39 3.22 ZZ 25

MV ODYSSEY-ET RH

ML L1 2.09 305 6861 4.84 3.66

HL L3 4.09 305 10014 4.07 3.55

Ø 3L 8383 4.39 3.54

Liegeboxen gewohnt, Silo

Schwarzentruber Philipp, Hinder Ilmisberg, 6113 Romoos

gek.: 13.03.2025

32 Kg Milch

90 Föhrenhof's Doral AMY

CH 120.1701.2346.9 RH

28.02.2022 HO24/G 75% 460 -0.01 0.25

IPL 121 ISET 1318

V Stgen DORAL RH

M Föhrenhof's Successor ALASKA RH

3L 86/81/89/90 VG 87

E 2.00 305 7535 4.02 3.78 ZZ 62

MV SUCCESSOR-ET RF

2.11 Ø 2 Wäg.: 36.5 2.79 3.31 ZZ 208

ML L1 2.00 305 9783 4.02 3.18

HL L2 3.01 305 12942 3.81 3.19

Ø 3L 11882 3.84 3.20

Laufstall, Silo

Senn Samuel + Hansueli, Föhrenhof 360, 5025 Asp

gek.: 25.01.2025

36 Kg Milch

91 Sky-Pp STAR P

CH 120.1646.6161.8 RH

30.11.2022 HO24/GA 70% -50 0.42 0.21

IPL 114 ISET 1134

V SKY-PP PP RH

M Rager RIVERA RH

1L 82/81/79/83 G+ 81

E

MV RAGER-ET RH

ML L1 2.06 305 8341 4.50 3.56

HL L3 4.06 305 10983 4.50 3.41

Ø 3L 8406 4.64 3.57

Laufstall, Silo

BG Meyer A. + A., Schwerrihof, 6022 Grosswangen

gek.: 03.03.2025

28 Kg Milch

92 DOULOUREUSE Sebholstein Genie DOULOU...

120161087084 F

Eleveur/Züchter Egger & Genovese, Magnedens
Propriétaire/Besitzer Egger Stéphane & Pierre, Magnedens

Né/Geb. 04.01.2022
 HB ISET 1145

Mattenhof GENIE 120143739857 G 12.2024 787 +1290 +40 +43 S% 99 IPL 124 -0.14 +0.00	Stantons CHIEF 31290159895 IPL 124 G 12.2024 7100 +1555 -0.25 -0.07 GALYS-VRAY 7* HB 44298221528 L 3: EEEE EX 94 3 L. 10984 3.66 3.31	Stantons HIGH OCTANE
		Rockymountain Uno CHEYANNE VG 85
		Maple-Downs-I G W ATWOOD
Sebholstein Rambo BRISE HB 120152185485 2 L. 8922 3.83 3.08	Ocd Kingboy RAMBO IPL 120 31251704850 G 12.2024 2767 +788 +0.04 +0.08 Bonchera Pirate GAMBADE HB 120121647242 L 1: V+F+ G+ 81 5 L. 8670 3.61 2.97	CORSE-VRAY EX 92
		Morningview Mcc KINGBOY
		Edg Ruby Uno RAE 2054 EX 91
		Springhill-Oh Iron J PIRATE Bonchera Carlton DOCILE VG 86

VE/ZW CH 12.2024 Prod. S% 52 +1324 +16 +28 -0.41 -0.17 IPL 112 Ext. S% 40 109 107 98 117 ITP 116

IA/KB DLC/LBE 12.06.2024 ++++ G+ 82

PROD. 1. 14.02.2024 2.01 305 9086 280 279 3.08 3.07

gek. 26.02.2025
 50 Kg Milch

93 DINA Frey-Made Genie DINA

120161767573 F

Eleveur/Züchter Frey David, Affoltern am Albis
Propriétaire/Besitzer Frey David, Affoltern am Albis

Né/Geb. 14.03.2021
 HB ISET 1134

Mattenhof GENIE 120143739857 G 12.2024 787 +1290 +40 +43 S% 99 IPL 124 -0.14 +0.00	Stantons CHIEF 31290159895 IPL 124 G 12.2024 7100 +1555 -0.25 -0.07 GALYS-VRAY 7* HB 44298221528 L 3: EEEE EX 94 3 L. 10984 3.66 3.31	Stantons HIGH OCTANE
		Rockymountain Uno CHEYANNE VG 85
		Maple-Downs-I G W ATWOOD
Frey-Made Denver DOREEN HB 120144247160 L 1: +VG+ G+ 81 1 L. 10687 3.67 3.06	Brenland DENVER IPL 109 120748935 G 12.2024 561 +957 -0.10 -0.18 Frey-Made Mc-Noel DEBORAH HB 120126158194	CORSE-VRAY EX 92
		Stantons HIGH OCTANE
		Brenland Doorman DESIRABLE EX 90
		Mattenhof MC-NOEL Morsan Jasper DIANA VG 89

VE/ZW CH 12.2024 Prod. S% 54 +1894 +33 +44 -0.46 -0.20 IPL 121 Ext. S% 41 114 122 101 114 ITP 120

IA/KB DLC/LBE 28.02.2024 +V++ G+ 84

PROD. 1. 21.09.2023 2.06 305 12181 409 369 3.36 3.03

Silo

gek. 08.03.2025
 40 Kg Milch

94 MISS ALPIN

Rhein-Valley Piazza MISS AL...

120169806892 F

GTS POF RDF VRF CDF LRF H1F H5F MWF H3F CVF AB A2A2

Eleveur/Züchter Horni Urs, Bad Ragaz
Propriétaire/Besitzer Horni Urs, Bad Ragaz

Né/Geb. 16.11.2022
HB ISET 1295

FB 397915 Heroic PIAZZA 32116346581 INT 12.2024 1153 +1103 +110 +48 S% 73 IPL 138 +0.71 +0.13	Pine-Tree HEROIC 31423325890 GI 12.2024 5033 +848 +0.87 +0.15 FB 6860 Medley 397915 31480494348	Abs ACHIEVER Aot Modesty HOSS G+ 83 Abs MEDLEY Pine-Tree 8433 Silv 6860 VG 87
MISS AFRICA 120140618483 L 2 : +GVV G+ 83 3 L. 10927 4.17 3.61	HB Bacon-Hill MONTROSS 717033391 G 12.2024 156 +2143 -0.44 -0.10 Miss AMERICA 5372221122 VG 85 1*	Mountfield Ssi Dcy MOGUL Unique-Style Bolton MONEY EX 93 Roylane Socra ROBUST Nova-Tmj Golden ECHO VG 88

VE/ZW GA 12.2024 Prod. S% 70 +417 +72 +37 +0.62 +0.26 IPL 129

Ext. S% 68 106 86 100 108 ITP 106

IA/KB

DLC/LBE

PROD. 1. 25.02.2025 2.03 1. 12.03.2025 35.4 4.15 3.48 Cel/ZZ 25 lact. en cours/laufende Lakt.

Laufstall, Silo, Liegeboxen gewohnt

35 Kg Milch

95 GENTIANE

La Vize O Kaliber GENTIANE

120168480628 F

GTS POF RDF VRF CDF LRF H1F H5F MWF H3F CMF CVF BB A1A2

Eleveur/Züchter Pache & Krebs, Prez-vers-Noréaz
Propriétaire/Besitzer Pache & Krebs, Prez-vers-Noréaz

Né/Geb. 07.07.2022
HB ISET 1075

Gs Alliance O KALIBER 120100409489 G 12.2024 1463 -62 +16 +3 S% 99 IPL 104 +0.22 +0.06	Khw Elm-Park ACME 617202187 G 12.2024 6119 -166 -0.07 +0.03 Decrausaz Iron O'KALIBRA 9* HB 120058745103 L 5 : EEEE EX 97 5 L. 11273 4.05 3.07	Ladino Park TALENT-Imp Kamps-Hollow ALTITUDE EX 95 Boss IRON Decrausaz Integrity O'KITTY EX 90
La Vize Casper AMERTUME 120139998374 L 2 : ++++ G+ 82 2 L. 10685 4.08 3.52	HB Claynook CASPER 122085854 G 12.2024 636 +1162 -0.01 +0.14 La Vize Impression SONNETTE HB 120109392935 L 3 : EVVE EX 90 6 L. 13852 3.24 2.99	Cookiecutter HANG-TIME Claynook COLITA Bombero EX 91 Monument IMPRESSION La Vize Shottle MALICE VG 89

VE/ZW GA 12.2024 Prod. S% 72 +639 +35 +22 +0.10 +0.01 IPL 115

Ext. S% 71 108 110 103 107 ITP 111

IA/KB

DLC/LBE

PROD.

Laufstall, Liegeboxen gewohnt

gek. 09.03.2025
37 Kg Milch

agrisano

Für die Landwirtschaft!

Alle Versicherungen aus einer Hand.

Kein Luxus,
sondern eine
Notwendigkeit!



AGRI-revenu

Die unerlässliche
Taggeldversicherung
bei Erwerbsausfall.

Wir beraten Sie kompetent!

Kontaktieren Sie Ihre
Regionalstelle:



96 Lorbas LARISSA

CH 120.1621.4355.0 SF

07.03.2022 SF24/CH 50% 127 0.38 0.13

IPL 116 ISET 1184

1L 83/79/80/83 G+ 81

V GrüGru LORBAS P SF

M Florino FLORINA SF

1L 83/81/72/84 G 79

E 2.00 271 5353 4.30 3.34 ZZ 26

MV FLORINO SF

ML L1 2.02 297 5745 4.37 3.38

HL L2 3.01 305 7017 4.15 3.39

Ø 2L 6381 4.25 3.39

Silo

GG Oeyweid, Oeyweidli 23, 3753 Oey

gek.: 03.03.2025

28 Kg Milch

97 Gander's Captivating MANDY

CH 120.1705.1914.9 HO

22.11.2022 HO24/A 39% 637 0.29 0.14

IPL 123 ISET 1292

V Larcrest CAPTIVATING HO

M Gander's Hotspot MALU HO

1L 83/83/82/82 G+ 82

E

MV HOTSPOT-ET HO

ML L1 2.03 305 7223 4.41 3.07

HL L1 2.03 305 7223 4.41 3.07

Ø 1L 305 7223 4.42 3.06

Laufstall, Silo

Stöckli Pius, Weid 1, 6244 Nebikon

gek.: 08.03.2025

98 EGYPTE

Remy Doral EGYPTE
RED

120173580948 F

Eleveur/Züchter Comex Remy - Ayer, Rossens FR
Propriétaire/Besitzer Remy David, Rossens FR

Né/Geb. 08.01.2023
HB ISET 1136

Stgen DORAL 31466191384 G 12.2024 587 +1286 +11 +46 S% 97 IPL 121 -0.45 +0.03	Farnear ALTITUDE 31280133485 G 12.2024 82 +253 -0.03 +0.05 Danhof ALENA 31414529641 1 L. 10818 3.28 G+ 83 3.17	Mr Lr Edg ARVIS 18196
		Ms Farnear Tbr Aria ADLER EX 96
		Mr SALVATORE
Remy Bad BABILONE 120142816412 L 1: G+GF G 75	Castel BAD 120122915371 G 12.2024 5199 +223 +0.16 +0.00 Remy Atomar VENUS 120133530426 L 1: G++G G 78 1 L. 8858 3.85 3.47	Ms Pfr Powerball AVA VG 85
		Crasdale BANKROLL
		Castel Mogul TALINI EX 90
		Vinksland ATOMAR
		Remy Createur ORBITE VG 89

VE/ZW A 12.2024 Prod. S% 36 +749 +9 +29 -0.24 +0.04 IPL 114

Ext. S% 34 107 112 110 108 ITP 113

IA/KB

DLC/LBE

PROD. 1. 04.03.2025 2.01 1. 18.03.2025 24.5 3.71 3.46 Cel/ZZ 28 lact. en cours/laufende Lakt.

Laufstall, Liegeboxen gewohnt

25 Kg Milch

99 ERNANDA

Illens A2p2 ERNANDA
POR

120171498016 F

Eleveur/Züchter Rouiller Jacques, Rossens FR
Propriétaire/Besitzer Rouiller Jacques, Rossens FR

Né/Geb. 22.09.2022
HB ISET 1145

Vogue A2P2 134465743 G 12.2024 2549 +914 +80 +43 S% 99 IPL 132 +0.47 +0.14	Cherry-Lily Zip LUSTER 31388430851 G 12.2024 773 +1715 +0.06 -0.06 Silverridge Duke ELSA 1086866732 2 L. 14623 4.04 VG 87 3.38	Ocd Eraser ZIPIT
		Cherry-Lor Kboy LOMA VG 85
		S-S-I Montross DUKE
Illens Solomon GUANTANAMO 120129667303 L 5: VVVE VG 88 5 L. 8607 4.01 3.34	Walnutlawn SOLOMON 117759982 G 12.2024 859 +259 -0.10 -0.04 Illens Casanova ERNANDA 120110998300 L 2: +V+V VG 85 2 L. 7145 3.68 3.07	Silverridge V Pball ERNA VG 86
		Val-Bisson DOORMAN
		Misty Springs Lavanguard SUE VG 89
		Illens CASANOVA
		Illens Pepe Nero CAMELLA G+ 84

VE/ZW A 12.2024 Prod. S% 42 +353 +36 +15 +0.24 +0.03 IPL 112

Ext. S% 35 114 111 106 117 ITP 121

IA/KB

DLC/LBE

PROD.

Laufstall, Liegeboxen gewohnt

gek. 21.02.2025
30 Kg Milch

100 DORA

Aregger's Luster DORA

120142278111 F

GTS POC VRF CDF LRC H1F MWF H3F CMF CVF AB A2A2

Eleveur/Züchter Aregger Jörg, Egerkingen
Propriétaire/Besitzer Trottmann Urs, Ermensee

Né/Geb. 28.09.2020
 HB ISET 1138

Cherry-Lily Zip LUSTER 31388430851 G 12.2024 773 +1715 +76 +51 S% 99 IPL 132 +0.06 -0.06	Ocd Eraser ZIPIT 31251708834 IPL 119 GI 12.2024 692 +1335 -0.23 -0.09	Kerndtway ERASER
		Landis-Mrk Mogul ZANETA
		Cherry-Lor Kboy LOMA HB 31307088521 VG 85 1 L. 14669 4.19 3.28
Aregger's Alexo DIANA HB 120122294209 L 1: G+GG G 79 1 L. 11103 3.53 3.25	Nauly ALEXO 120108093116 IPL 116 G 12.2024 591 +618 -0.08 +0.11	Zani Bolton MASCALESE
		Nauly Man O Man ALLIE VG 86
		Gygers Ross DAKOTA HB 120093983171 L 3: E+VE VG 89 4 L. 10144 4.02 3.32
		Plain-O Durham ROSS-331
		Gygers Rustler DOMINIQUE

VE/ZW G 12.2024 Prod. S% 77 +713 +22 +8 -0.08 -0.17 IPL 105 Ext. S% 72 105 105 120 109 ITP 114

IA/KB DLC/LBE 24.01.2023 FG+G G 76

PROD.	1.	01.09.2022	1.11	305	8224	327	246	3.98	2.99	
	2.	08.10.2023	3.00	305	8882	363	265	4.09	2.98	
	3.	18.01.2025	4.03	1.	18.02.2025	50.4	3.62	2.67		lact. en cours/laufende Lakt.
				2.	24.03.2025	52.3				Cel/ZZ

Laufstall, Silo

40 Kg Milch

Leistungsblatt

28.03.2025 Alle Angaben ohne Gewähr

Gratgerber's Spirit UMBRELLA

CH 120.1765.1067.6 ♀

Geb.Datum	22.01.2023	Abz.		K-Kasein		B-Kasein A2		Rassecode	RH
Blutanteile	HB-A	HO 98.3% SI 1.4% UM 0.3%					Hornlosigkeit		
Genetische Marker									
Eigentümer	3510009	Matthias Gerber, Grat 333, 3534 Signau							
Züchter	3510009	Walter Gerber, Grat 333, 3534 Signau							

SPIRIT ET RED BB A1A1				Trent-Way-Js RONALD ET RDC BB A1A1				Mr SALVATORE ET RDC BE A1A1			
DE 770971993.7	14.02.2020			US 3142352034.9	13.06.2017			Y-Whisper Silver ROYALTY ET RDC			
GA	+1586	+67	+53	Elitestreet Apprentice SPIRIT ET RDC				Endco APPRENTICE ET RDC CDC AE A1A2			
B% 77	ISET 1400	+0.02	+0.00	GB 62206400497.0				10.10.2017			
Gratgerber's Avatar UMELIA				Höven Holsteins AVATAR Red ET RED AB A1A1				Siemers Apples ARMY ET RDC AE A1A1			
CH 120.1536.7741.5	30.03.2021			DE 360940067.8				12.05.2018			
L3	2.L VVVV VG86			Gratgerber's Delago UNTONIA-RED				Moulinets Domino DELAGO RED AA A1A2			
Ø 2L	6'567 kg	4.07%	3.43%	CH 120.0916.5150.8				19.12.2010			
								Gratgerber's Jordan UNITA			

A															Melkbarkeit			
Datum	B% Milch	Milch kg	Fett kg	Fett %	Eiw. kg	Eiw. %	B% Pers.	Pers.	B% ZZ	ZZ	B% FBK	FBK	ISET	IPL	IFF	Datum	IV%	DMG
03.12.2024	35	+455	+27	+0.10	+17	+0.02	29	101	32	109	22	111	1235	111	114			

Standardlaktation												Gesamtlaktation					Code				
Kalbedatum	Kalbealter	Abschl.	Tage	Milch kg	Fett %	Fett kg	Eiw. %	Eiw. kg	ZZ	Z/R	Pers.	Tage	Milch kg	Fett %	Fett kg	Eiw. %	Eiw. kg	PM	MM	Lak	
23.02.2025	2.01	1									1	32	986	3.66	36	3.21	32	AT4			
1. Wägung				31	3.66		3.21		null												
Kursiv dargestellte Laktationsdaten sind geschätzte 305-Tage Leistungen												Lebensleistung					kg Milch/Leb. Tag:				
1: beeinträchtigt (AN), 2: Frühgeburt, 3: Unterbruch, 4: Spülung ET, 6: verworfen																					

Probedatum	Nr.	Milch kg Probe	Milch kg Tag	Fett %	Eiw. %	ZZ 1000/ml	HS mg/dl	PM	MM
10.03.2025	1	15.4	30.8	3.66	3.21	24	16	AT4	

Exterieur									
Datum	Lak	Meth.	Format	Becken	Gliedmassen	Euter	Zitzen	Total	

ZW Exterieur	ITP-Exterieur	B% ITP: 28	Publikation am: 03.12.2024
Label	A		
ITP	119		
Format	110		
Becken	105		
Gliedmassen	113		
Euter	117		
Kreuzbeinhöhe	99		
Rel. Höhe Vorhand	103	tief	hoch
Brustbreite	107	schmal	breit
Körpertiefe	98	wenig	hoch
Lende	105	schwach	stark
Rippenstruktur	121	wenig	viel
Beckenneigung	103	ansteig.	abfallend
Beckenbreite	104	schmal	breit
Knochenbau	104	grob	flach
Hinterbeinwinkelung	103	gerade	stark gew.
Fusswinkel	104	spitz	stumpf
Trachtenhöhe	101	wenig	viel
Hinterbeinstellung	116	kuhhässig	korrekt
Bewegung	113	schlecht	ideal
Aufhängung vorn	117	lose	fest
Aufhängung hi. Höhe	118	tief	hoch
Aufhängung hi. Breite	109	schmal	breit
Zentralband	101	kein	stark
Eutertiefe	108	tief	hoch
Drüsigkeit	110	schwer	drüsig
Zitzenlänge vorn	98	kurz	lang
Zitzenvert. vorn	113	weit	eng
Zitzenvert. hinten	103	weit	eng

HOLCHEF120176510676

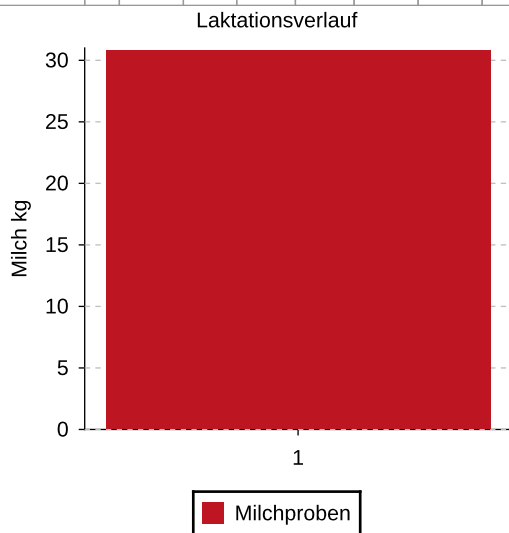

Letzte Besamungen / ET (max 2)	
Bes. Codes 1: besamt 2: belegt 5: Embryotransfer / *unbeobachtet	

Leistungsblatt

28.03.2025 Alle Angaben ohne Gewähr

Spuhlers Swingman HAZEL

CH 120.1639.9419.9 ♀

Geb.Datum	23.08.2021	Abz.		K-Kasein		B-Kasein A2		Rassecode	RF
Blutanteile	HB-A	reinrassig						Hornlosigkeit	
Genetische Marker	RDC								
Eigentümer	1950042	Fred Spuhler, Rebenstrasse 162, 5463 Wislikofen							
Züchter	1950042	Fred Spuhler, Rebenstrasse 162, 5463 Wislikofen							

Westcoast SWINGMAN ET RED AB A1A2				Endco APPRENTICE ET RDC CDC AE A1A2				Morningview Mcc KINGBOY ET AB A2A2			
CA 12638346.8	06.04.2017			US 3129037908.8	11.05.2015			Blondin Tjr Supersire AROMA ET RDC			
G	+1077	+24	+22	Ms Sofias Delta SKY ET RDC A1A2				Mr Mogul DELTA 1427 ET MWC A1A2			
B% 99	ISET 1250	-0.22	-0.15	US 3133063230.2				13.10.2015			
Spuhlers Applejack HELEN RDC				Marbri APPLEJACK AB A1A1				DURHAM Red ET A1A2			
CH 120.0754.3367.0	28.04.2013			CA 11089783.4				07.09.2010			
L7	6.L EEEV VG89			Spuhlers Joyboy HOLGA RDC				Valleyriver JOYBOY-Red AE A1A2			
Ø 7L	13'334 kg	3.33%	3.19%	CH 120.0806.4738.3				14.03.2009			
								Spuhlers Devis HOLIDAY RDC			

CH															Melkbarkeit			
Datum	B% Milch	Milch kg	Fett kg	Fett %	Eiw. kg	Eiw. %	B% Pers.	Pers.	B% ZZ	ZZ	B% FBK	FBK	ISET	IPL	IFF	Datum	IV%	DMG
03.12.2024	56	+666	+17	-0.11	+22	+0.00	64	114	50	120	32	107	1204	112	113			

Standardlaktation												Gesamtlaktation					Code			
Kalbedatum	Kalbealter	Abschl.	Tage	Milch kg	Fett %	Fett kg	Eiw. %	Eiw. kg	ZZ	Z/R	Pers.	Tage	Milch kg	Fett %	Fett kg	Eiw. %	Eiw. kg	PM	MM	Lak
23.09.2023	2.01	1	305	9700	3.87	375	3.58	347	19	0	101	527	15697	4.07	639	3.69	579	AZ4	Rx	
			Ø 1L	9700	3.87	375	3.58	347	19		101	527	15697	4.07	639	3.69	579			
Kursiv dargestellte Laktationsdaten sind geschätzte 305-Tage Leistungen												Lebensleistung					kg Milch/Leb. Tag:			
1: beeinträchtigt (AN), 2: Frühgeburt, 3: Unterbruch, 4: Spülung ET, 6: verworfen												527	15697	4.07	639	3.69	579	12.2		

Probedatum	Nr.	Milch kg Probe	Milch kg Tag	Fett %	Eiw. %	ZZ 1000/ml	HS mg/dl	PM	MM
22.10.2023	1	27.6	27.6					AZ4	Rx
26.11.2023	2	33.6	33.6	3.97	3.45	31	23	AZ4	Rx
28.12.2023	3	33.8	33.8	3.14	3.58	13	23	AZ4	Rx
01.02.2024	4	27.4	27.4	3.75	3.78	33	22	AZ4	Rx
02.03.2024	5	30.0	30.0	3.17	3.69	12	28	AZ4	Rx
04.04.2024	6	35.0	35.0	4.46	3.54	12	20	AZ4	Rx
07.05.2024	7	36.3	36.3	3.33	3.57	7	22	AZ4	Rx
08.06.2024	8	35.4	35.4	4.23	3.66	32	22	AZ4	Rx
13.07.2024	9	28.0	28.0	5.18	3.57	24	21	AZ4	Rx
18.08.2024	10	28.8	28.8	3.82	3.68	10	21	AZ4	Rx
28.09.2024	11	33.5	33.5	2.71	3.85	13	21	AZ4	Rx
03.11.2024	12	30.2	30.2	3.37	3.91	21	26	AZ4	Rx
06.12.2024	13	32.6	32.6	4.58	3.98	175	32	AZ4	Rx
11.01.2025	14	29.6	29.6	7.07	3.93	895	37	AZ4	Rx
14.02.2025	15	6.0	6.0					AZ4	Rx

Exterieur									
Datum	Lak	Meth.	Format	Becken	Gliedmassen	Euter	Zitzen	Total	
07.03.2024	1	L	G+ 83	G+ 81	G 79	G+ 81		G+ 80	
ZW Exterieur		ITP-Exterieur		B% ITP: 42		Publikation am: 03.12.2024			
Label		CH							
ITP		112							
Format		106							
Becken		103							
Gliedmassen		109							
Euter		110							
Kreuzbeinhöhe		104							
Rel. Höhe Vorhand		107	tief						hoch
Brustbreite		99	schmal						breit
Körpertiefe		102	wenig						hoch
Lende		108	schwach						stark
Rippenstruktur		112	wenig						viel
Beckenneigung		101	ansteig.						abfallend
Beckenbreite		100	schmal						breit
Knochenbau		114	grob						flach
Hinterbeinwinkelung		97	gerade						stark gew.
Fusswinkel		106	spitz						stumpf
Trachtenhöhe		103	wenig						viel
Hinterbeinstellung		96	kuhhässig						korrekt
Bewegung		105	schlecht						ideal
Aufhängung vorn		104	lose						fest
Aufhängung hi. Höhe		120	tief						hoch
Aufhängung hi. Breite		108	schmal						breit
Zentralband		96	kein						stark
Eutertiefe		106	tief						hoch
Drüsigkeit		104	schwer						drüsig
Zitzenlänge vorn		109	kurz						lang
Zitzenvert. vorn		109	weit						eng
Zitzenvert. hinten		92	weit						eng

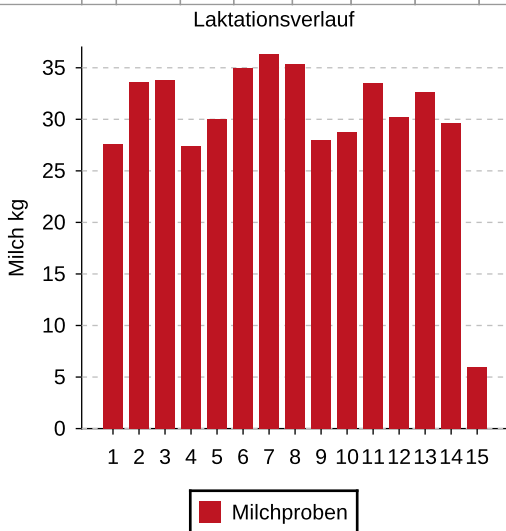

HOLCHEF120163994199

gek. 14.02.2025

Leistungsblatt

28.03.2025 Alle Angaben ohne Gewähr

Spuhlers Ranger SIERRA

CH 120.1690.1973.5 ♀

Geb.Datum	02.09.2022	Abz.		K-Kasein		B-Kasein A2		Rassecode	RH
Blutanteile	HB-A	reinrassig						Hornlosigkeit	
Genetische Marker									
Eigentümer	1950042	Fred Spuhler, Rebenstrasse 162, 5463 Wislikofen							
Züchter	1950042	Fred Spuhler, Rebenstrasse 162, 5463 Wislikofen							

3Star Oh RANGER ET RED BB A1A2				Hoogerhost Dg Oh RUBELS ET A1A2				Endco ARGO ET RDC CDC BB A1A2			
NL 688600952.7 27.01.2020				NL 679520401.3 20.01.2018				De Oosterhof Gd RUBELLIA ET RDC			
GI +1276 +79 +54				Lakeside Ups RED RANGE ET RED BE A1A1				Mr SALVATORE ET RDC BE A1A1			
B% 90 ISET 1421 +0.29 +0.13				NL 761387020.5 12.10.2017				De Oosterhof DG Rose D ET RDC			
Spuhlers Sunny SALVIA AE A1A1				Mr True-Blue SUNNY ET RED AE A1A2				Josey-Llc Rval Sun DADDY ET RDC A1A1			
CH 120.1520.6172.7 31.10.2019				US 73596600.8 01.01.2017				Y-Whisper Eraser 4472 ET RDC			
L2 2.L ++F+ G+80				Spuhlers Bretagne SUSITA AB A1A1				BRETAGNE ET AB A1A1			
Ø 2L 11'095 kg 3.43% 3.19%				CH 120.1236.4663.2 01.07.2017				Spuhlers Adonis SUSANNA			

CH															Melkbarkeit			
Datum	B% Milch	Milch kg	Fett kg	Fett %	Eiw. kg	Eiw. %	B% Pers.	Pers.	B% ZZ	ZZ	B% FBK	FBK	ISET	IPL	IFF	Datum	IV%	DMG
03.12.2024	37	+1255	+29	-0.24	+34	-0.08	34	97	31	120	30	110	1285	118	119			

Standardlaktation											Gesamtlaktation						Code				
Kalbedatum	Kalbealter	Abschl.	Tage	Milch kg	Fett %	Fett kg	Eiw. %	Eiw. kg	ZZ	Z/R	Pers.	Tage	Milch kg	Fett %	Fett kg	Eiw.%	Eiw. kg	PM	MM	Lak	
09.09.2024	2.00	1	305	8336	3.92	327	3.51	293		0		175	5426	3.85	209	3.43	186	AZ4	Rx		
Einsatzleistung:				30	3.63		3.39		null												
Kursiv dargestellte Laktationsdaten sind geschätzte 305-Tage Leistungen											Lebensleistung						kg Milch/Leb. Tag:				
1: beeinträchtigt (AN), 2: Frühgeburt, 3: Unterbruch, 4: Spülung ET, 6: verworfen																					

Probedatum	Nr.	Milch kg Probe	Milch kg Tag	Fett %	Eiw. %	ZZ 1000/ml	HS mg/dl	PM	MM
28.09.2024	1	27.2	27.2	3.46	3.33	32	28	AZ4	Rx
03.11.2024	2	31.2	31.2	3.67	3.36	18	22	AZ4	Rx
06.12.2024	3	31.9	31.9	3.77	3.48	12	27	AZ4	Rx
11.01.2025	4	32.3	32.3	4.22	3.49	35	17	AZ4	Rx
14.02.2025	5	32.7	32.7	4.11	3.45	15	16	AZ4	Rx

Laktationsverlauf

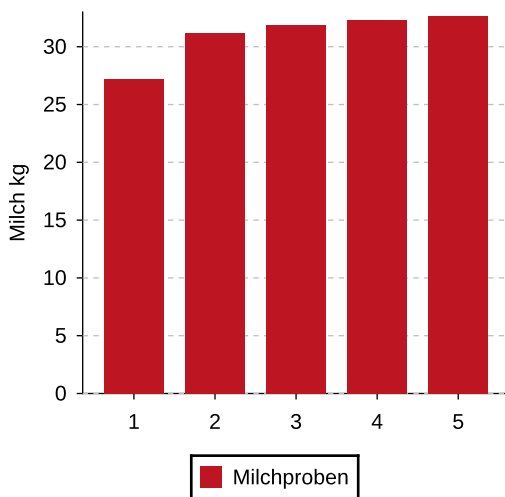

Letzte Besamungen / ET (max 2)		
17.02.2025	Fertalys	trächtig

Bes.Codes 1: besamt 2: belegt 5: Embryotransfer / *unbeobachtet

Exterieur									
Datum	Lak	Meth.	Format	Becken	Gliedmassen	Euter	Zitzen	Total	
19.12.2024	1	L	G+ 82	G+ 82	G 79	G+ 82		G+ 81	
ZW Exterieur		ITP-Exterieur		B% ITP: 40		Publikation am: 03.12.2024			
Label		A							
ITP		115							
Format		110							
Becken		113							
Gliedmassen		106							
Euter		111							
Kreuzbeinhöhe		111							
Rel. Höhe Vorhand		86		tief				hoch	
Brustbreite		106		schmal				breit	
Körpertiefe		99		wenig				hoch	
Lende		114		schwach				stark	
Rippenstruktur		118		wenig				viel	
Beckenneigung		115		ansteig.				abfallend	
Beckenbreite		106		schmal				breit	
Knochenbau		93		grob				flach	
Hinterbeinwinkelung		98		gerade				stark gew.	
Fusswinkel		109		spitz				stumpf	
Trachtenhöhe		114		wenig				viel	
Hinterbeinstellung		104		kuhhässig				korrekt	
Bewegung		102		schlecht				ideal	
Aufhängung vorn		107		lose				fest	
Aufhängung hi. Höhe		117		tief				hoch	
Aufhängung hi. Breite		114		schmal				breit	
Zentralband		90		kein				stark	
Eutertiefe		109		tief				hoch	
Drüsigkeit		112		schwer				drüsig	
Zitzenlänge vorn		105		kurz				lang	
Zitzenvert. vorn		113		weit				eng	
Zitzenvert. hinten		99		weit				eng	

HOLCHEF120169019735

bel. 14.01.2025 MASUKA CH 120.1239.5265.8 LM

Leistungsblatt

28.03.2025 Alle Angaben ohne Gewähr

Spuhlers Primenov SOLARA

CH 120.1690.1968.1 ♀

Geb.Datum	16.08.2022	Abz.		K-Kasein		B-Kasein A2		Rassecode	RH
Blutanteile	HB-A	reinrassig						Hornlosigkeit	
Genetische Marker									
Eigentümer	1950042	Fred Spuhler, Rebenstrasse 162, 5463 Wislikofen							
Züchter	1950042	Fred Spuhler, Rebenstrasse 162, 5463 Wislikofen							

Ptit Coeur TGD PRIMENOV ET RED AB A1A2	Westcoast SWINGMAN ET RED AB A1A2	Endco APPRENTICE ET RDC CDC AE A1A2
CH 120.1555.3223.1 01.05.2020	CA 12638346.8 06.04.2017	Ms Sofias Delta SKY ET RDC A1A2
G +509 -7 +4	Ptit Coeur TGD Pat PRIME ET CDC AB A1A1	Swissbec PAT ET RDC H5C AB A1A1
B% 85 ISET 1234 -0.31 -0.15	CH 120.1437.4369.4 09.07.2018	Ptit Coeur Addition PASSOA P CDC AB A1A1
Spuhlers Swingman SOFIA	Westcoast SWINGMAN ET RED AB A1A2	Endco APPRENTICE ET RDC CDC AE A1A2
CH 120.1582.6326.2 11.07.2020	CA 12638346.8 06.04.2017	Ms Sofias Delta SKY ET RDC A1A2
L2 1.L +G++ G+80	Spuhlers Applejack SASKIA	Marbri APPLEJACK AB A1A1
Ø 2L 10'986 kg 3.70% 3.31%	CH 120.1411.1758.9 25.02.2018	Spuhlers Acme SIMONA

CH															Melkbarkeit			
Datum	B% Milch	Milch kg	Fett kg	Fett %	Eiw. kg	Eiw. %	B% Pers.	Pers.	B% ZZ	ZZ	B% FBK	FBK	ISET	IPL	IFF	Datum	IV%	DMG
03.12.2024	35	+336	-13	-0.30	-1	-0.14	34	109	31	121	24	113	1147	96	120			

Standardlaktation												Gesamtlaktation					Code				
Kalbedatum	Kalbealter	Abschl.	Tage	Milch kg	Fett kg	Fett %	Eiw. kg	Eiw. %	ZZ	Z/R	Pers.	Tage	Milch kg	Fett %	Fett kg	Eiw. %	Eiw. kg	PM	MM	Lak	
13.09.2024	2.01	1	305	8584	3.74	321	3.23	277		0		171	5477	3.67	201	3.14	172	AZ4	Rx		
Einsatzleistung:				30	3.69		3.10		null												
Kursiv dargestellte Laktationsdaten sind geschätzte 305-Tage Leistungen												Lebensleistung					kg Milch/Leb. Tag:				
1: beeinträchtigt (AN), 2: Frühgeburt, 3: Unterbruch, 4: Spülung ET, 6: verworfen																					

Probedatum	Nr.	Milch kg Probe	Milch kg Tag	Fett %	Eiw. %	ZZ 1000/ml	HS mg/dl	PM	MM
28.09.2024	1	21.0	21.0	4.04	3.16	28	20	AZ4	Rx
03.11.2024	2	33.2	33.2	3.58	3.11	16	20	AZ4	Rx
06.12.2024	3	35.7	35.7	3.44	3.03	26	22	AZ4	Rx
11.01.2025	4	36.7	36.7	3.56	3.18	19	21	AZ4	Rx
14.02.2025	5	33.0	33.0	3.92	3.20	24	40	AZ4	Rx

Laktationsverlauf

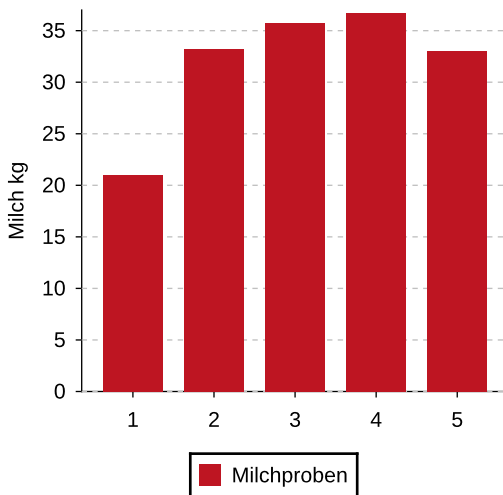

Letzte Besamungen / ET (max 2)

Bes. Codes 1: besamt 2: belegt 5: Embryotransfer / *unbeobachtet

Exterieur									
Datum	Lak	Meth.	Format	Becken	Gliedmassen	Euter	Zitzen	Total	
19.12.2024	1	L	G+ 81	G+ 84	G+ 80	G+ 81		G+ 81	
ZW Exterieur		ITP-Exterieur		B% ITP: 29		Publikation am: 03.12.2024			
Label		A							
ITP		114							
Format		103							
Becken		106							
Gliedmassen		111							
Euter		114							
Kreuzbeinhöhe		103							
Rel. Höhe Vorhand		108	tief						hoch
Brustbreite		97	schmal						breit
Körpertiefe		93	wenig						hoch
Lende		105	schwach						stark
Rippenstruktur		114	wenig						viel
Beckenneigung		111	ansteig.						abfallend
Beckenbreite		102	schmal						breit
Knochenbau		111	grob						flach
Hinterbeinwinkelung		104	gerade						stark gew.
Fusswinkel		99	spitz						stumpf
Trachtenhöhe		100	wenig						viel
Hinterbeinstellung		105	kuhhässig						korrekt
Bewegung		111	schlecht						ideal
Aufhängung vorn		112	lose						fest
Aufhängung hi. Höhe		120	tief						hoch
Aufhängung hi. Breite		108	schmal						breit
Zentralband		101	kein						stark
Eutertiefe		116	tief						hoch
Drüsigkeit		106	schwer						drüsig
Zitzenlänge vorn		91	kurz						lang
Zitzenvert. vorn		101	weit						eng
Zitzenvert. hinten		100	weit						eng

HOLCHEF120169019681

bel. 10.02.2025 X-PAMAZE ET US 032.6742.8205.5

Seit 1991 Ihr Partner im Zucht-, Nutz- und Schlachtviehhandel



Unsere Dienstleistungen

- Vermittlung von Zucht- und Nutztieren (Milch u. Fleisch)
- Auktionen, Verkaufstage und Online-Handel
- Wöchentliche Vermittlung v. Tränkekälbern zu Top-Preisen
- Vermittlung u. Vermarktung von Schlachtvieh (alle Labels)
- Breit abgestütztes Angebot an Top-Leasingstieren
- Import und Export von Zuchtvieh
- Durchführung von Tiertransporten



Standorte

ARENA Brunegg

Tel. 056 462 33 33

CHOMMLE Gunzwil

Tel. 041 930 16 59

AU Kradolf

Tel. 071 642 18 66

Lüchingen

Tel. 071 757 11 00

Tel. 056 462 33 33 | VIANCO AG - Gass 10 - 5242 Lupfig | info@vianco.ch | vianco.ch

Landwirtschaftliches Bauen liegt in unserer Natur.



Ob Bauernhaus, Einfamilienhaus oder Mehrfamilienhaus – wir sind Ihr Spezialist, wenn es um das Bauen, Umbauen und Sanieren Ihres Wohnhauses ausserhalb der Bauzone geht. Vor über 100 Jahren durch den Schweizerischen Bauernverband gegründet, bietet Ihnen LBA einzigartiges Fachwissen für innovatives Bauen mit Tradition. Von der Beratung über die Planung bis zur Bauleitung.

Landwirtschaftliches Bau- und Architekturbüro

Laurstrasse 10
5201 Brugg
Telefon 056 552 24 50
info@lba.ch, www.lba.ch



Mehr zu unseren Projekten



**Gut geplant.
Gut gebaut.**

**NEWS
aus Ihrer
Region
finden Sie
auf**

General-
**Anzeiger
Rundschau**
ONLINE
www.ihre-region-online.ch

ihre-region-online.ch

VIANCO

Auktion

AUKTIONSBEDINGUNGEN Milchvieh

Allgemeines

- 1 Zur Förderung des Absatzes von Zucht- und Nutzvieh organisiert die VIANCO AG Auktionen.
- 2 Verkäufer und Käufer an den VIANCO-Auktionen anerkennen die folgenden Bedingungen.

Zulassung und Auffuhr

- 3 Halter von Zucht- und Nutzvieh sind berechtigt, Tiere für die Auktionen anzumelden. Die Veranstalter können einzelne Lieferanten aus stichhaltigen Gründen (z.B. zu erwartende Störung des Auktionsablaufs, Missachtung gesetzlicher Vorschriften usw.) als Lieferanten oder Auktionsteilnehmer ausschliessen.
- 4 Die angemeldeten Tiere werden einer Vorschau unterzogen und mit einem Verwertungsvertrag für die Auktion eingeschrieben.
- 5 Die im Verwertungsauftrag übernommenen Tiere sind zum festgelegten Zeitpunkt zu liefern. Wird ein Tier nicht geliefert, hat der Züchter eine Entschädigung von 7 % des festgesetzten Mindestpreises (mind. Fr. 200.--) an die VIANCO zu zahlen. Dieser Unkostenbeitrag kann erlassen werden, wenn der Verkäufer zwingende Gründe (z.B. Seuchenfall, Krankheit etc.) nachweisen kann.
- 6 Das Tier muss vorschriftsgemäss mit 2 TVD-Ohrmarken gekennzeichnet und von einem korrekt ausgefüllten Begleitdokument mit Etikettenbogen (TVD) und allen erforderlichen Dokumenten (Abstammungs- und Leistungsausweis, Belegungsnachweis, ev Bionachweis, etc.) begleitet sein. Fehlen Dokumente, erfolgt die Auszahlung erst nach Eintreffen aller Papiere. Die zusätzlichen Umtriebe hat der Verkäufer mit Fr. 30.-- zu entschädigen.

Auktion

- 7 Jeder Verkauf vor der Auktion ist untersagt. Die Tiere können vor der Auktion in den Stallungen besichtigt werden.
- 8 Gesteigert wird mit deutlichem Erheben des Katalogs oder online (Online -, Hybridauktion).
- 9 Ein Tier, das bei der Auktion den festgelegten Mindestpreis erreicht oder überschritten hat, kann dem Käufer zugeschlagen werden. Aus stichhaltigen Gründen (z. B. mangelnde Betreuungsfähigkeit, notorische Zahlungsschwierigkeiten usw.) kann die Auktionsleitung dem Meistbietenden den Zuschlag verweigern. Die Gründe müssen dem Betroffenen bekanntgegeben werden. Wer den Zuschlag für ein Tier erhält, ist Käufer und zur Abnahme und Bezahlung berechtigt und verpflichtet.
- 10 Das Mitbieten und Mitbieten lassen durch den Verkäufer ist verboten. Ersteigert ein Verkäufer in Zuwiderhandlung sein Tier trotzdem, so werden alle unter Punkt 16 aufgeführten Unkosten fällig, sofern der Mindestpreis erreicht oder überschritten ist.
- 11 Erreicht ein Tier den festgelegten Mindestpreis nicht, so darf es nur im Einverständnis mit dem Verkäufer zugeschlagen werden. Bei den am Auktionstag unverkauften Tieren mit Übernahmegarantie tritt die VIANCO als Käuferin auf. Vom festgelegten Mindestpreis kommen dabei die unter Punkt 16 aufgeführten Unkosten in Abzug. Sollten jedoch die bei der Vorschau gemachten Angaben nicht stimmen, wird die Übernahme-Garantie der VIANCO hinfällig.
Für nicht verkaufte Tiere ohne Übernahmegarantie werden ein Standgeld von Fr. 70.-- sowie allfällige Fracht- und Tierarztkosten verrechnet. Auf die Erhebung einer Provision wird verzichtet.
- 12 Der freie Verkauf von Tieren nach der Auktion durch den Lieferanten ist zulässig. Dem Verkäufer werden alle unter Punkt 16 aufgeführten Unkosten verrechnet.
- 13 Das Unfall- und Krankheitsrisiko trägt der Verkäufer. Nutzen und Gefahr gehen mit erfolgtem Zuschlag direkt auf den Käufer über.
- 14 Der Käufer des Tieres erhält nach der Auktion die Verkaufsquittung und alle Dokumente. Mit der Quittung können Tiere an die Hand genommen werden.
Die Bezahlung kann durch Barzahlung vor Ort, auf Rechnung oder durch Verrechnung mit Gegenlieferungen (Schlacht- und Nutzvieh etc.) erfolgen.

Ersteigerte Tiere, die der Käufer nicht annimmt oder nicht bezahlt, können von der VIANCO bestmöglich verwertet werden. Der Käufer hat in diesem Fall für die Umtriebe und für den allfälligen Mindererlös aufzukommen.

- 15 Im Auftrag des Käufers besorgt die VIANCO den Transport der Tiere.

Kosten

Für den Verkäufer

- 16 a. Fracht zum Auktionsort
 b. Verkaufsprovision 7 % des Versteigerungserlöses oder mindestens Fr. 200.-, inkl. Stand- und Futtergeld und Beitrag an Risikofonds
 c. Evt. Beschaffungskosten für fehlende Dokumente
 d. Evt. Tierarztkosten
- 17 Sofern keine Währschaftsbeanstandung vorliegt, erhält der Verkäufer nach Ablauf der neuntägigen Währschaftsfrist den Auktionserlös abzüglich der unter Punkt 16 aufgeführten Unkosten.
- 18 Geht ein Tier auf Grund eines Währschaftsmangels an den Verkäufer zurück, verzichtet die VIANCO auf die Verkaufsprovision.
 Über die Bezahlung der übrigen Kosten (allfällige Fracht- und Tierarztkosten, Gerichtskosten usw.) haben sich die Parteien zu einigen. Fehlt diese Einigung, werden die Kosten dem Verkäufer belastet.

Für den Käufer

- 19 a. Kaufpreis + 2 % Unkostenbeitrag, inkl. Betrag an Risikofonds
 b. Evt. Frachtkosten
 c. Evt. Futtergeld bei längerem Verbleib in den Stallungen der VIANCO

Währschaften

Allgemeines

- 20 Der Verkäufer leistet die Währschaften direkt an den Käufer.
- 21 Die im Katalog aufgeführten Angaben gelten zusätzlich als Bestandteil der Währschaft und werden dem Käufer auf der Quittung schriftlich bestätigt.
 Korrekturen gegenüber den Angaben im Katalog werden vom Auktionator bei der Vorführung der Tiere bekanntgegeben.
- 22 Der Verkäufer hat dafür zu sorgen, dass sichtbare und unsichtbare Mängel, für die er nicht haften will, im Verwertungsvertrag aufgeführt werden.
- 23 Währschaftsmängel hat der Käufer innerhalb der in den Auktionsbedingungen festgelegten Frist dem Verkäufer und der VIANCO - mit Vorteil per eingeschriebenen Brief und unter Vorlage erforderlicher Nachweise - zu melden.
 Falls der Verkäufer die Währschaftsfrist nicht verlängert, muss auch die gerichtliche Beanstandung rechtzeitig erfolgen.
 Die VIANCO ist bereit, bei Differenzen zwischen Verkäufer und Käufer zu vermitteln. Allfällige Kosten dafür hat die unterliegende Partei zu bezahlen.

Währschaftsbedingungen

- 24 Die Währschaftsfrist beginnt am Tag nach der Auktion.
- 25 Es werden folgende Währschaften zugesichert:
- a. "Gesund und Recht" mit Frist von 9 Tagen
 b. Bei Kühen in Laktation "Euter mit negativem Schalmtest" mit Frist von 9 Tagen
 c. Bei galtstehenden Kühen "gesundes und rechtes Euter nach dem Abkalben" und "negativer Schalmtest" (Frist 9 Tage)
 d. "Garantie an der Melkmaschine" mit Mindestminutengemelk von 2,0 kg
- 26 Für Kälber wird keine Währschaft geleistet.
- 27 Spezielle Währschaftszusicherungen (z.B. Trächtigkeit, Milchleistung usw.) sind im Katalog vermerkt.
 Korrekturen gegenüber den Angaben im Katalog werden vom Auktionator bei der Vorführung der Tiere bekanntgegeben, auf der Verkaufsquittung festgehalten und gelten als Änderung der Währschaft.

CONDITIONS DE MISE

Bovins laitiers

Généralités

- 1 VIANCO SA organise des mises dans le but de promouvoir les achats/ventes de vaches, génisses et veaux de races laitières.
- 2 Les participants (acheteurs et vendeurs) aux mises organisées par VIANCO SA souscrivent aux dispositions ci-dessous.

Admission et présentation des animaux

- 3 Tous les éleveurs sont habilités à proposer des animaux pour la mise.
Les organisateurs se réservent le droit d'exclure certains éleveurs comme fournisseurs ou comme enchérisseurs lorsque des raisons sérieuses le justifient (p. ex. probable perturbation des enchères, violation de dispositions légales, etc.).
- 4 Les animaux annoncés pour la vente sont soumis à un examen préliminaire ; l'inscription est confirmée par un mandat de mise en vente.
- 5 Les animaux mentionnés par le mandat de mise en vente doivent être livrés à la date convenue. L'éleveur qui ne livre pas les animaux convenus aura à verser à VIANCO un dédommagement d'un montant de 7 % du prix de vente minimum fixé (min. Fr. 200.-). VIANCO peut renoncer à ce dédommagement si l'absence est due à des raisons de force majeure (p. ex. épidémie, maladie).
- 6 L'animal doit porter les deux marques d'identification BDTA. Le vendeur doit également joindre le bulletin d'accompagnement avec les étiquettes autocollantes BDTA ainsi que tous les documents (papier d'ascendance, certificat zootechnique, attestation de saillie, ev. attestation BIO etc.). En l'absence de ces documents, le versement de la recette de la vente sera retardé jusqu'à leur présentation conforme. En outre, un montant d'au moins Fr. 30.- est facturé au vendeur en dédommagement des frais supplémentaires.

7 Mise

- 8 Un animal ne peut être vendu avant la mise aux enchères. Les animaux peuvent être vus avant le début de la vente.
- 9 Les enchères se font en levant visiblement le catalogue ou en ligne (mise en ligne ou hybride).
- 10 Un animal qui a atteint ou dépassé le prix minimum fixé peut être adjugé à l'acheteur. L'adjudication peut être refusée au plus offrant lorsque des raisons sérieuses le justifient (p. ex. incapacité à assurer les soins nécessaires, difficultés de paiement notoires, etc.). Les raisons d'un tel refus doivent être communiquées à la personne concernée.
L'adjudicataire est l'acquéreur de l'animal ; il a le droit et l'obligation d'en prendre possession et de le payer.
- 11 Le vendeur de l'animal n'est pas autorisé à enchérir ni à faire enchérir en son nom. L'éleveur qui acquerra un animal en contrevenant à cette disposition se verra facturer, pour autant que le prix de vente minimum ait été atteint ou dépassé, tous les frais mentionnés au point 16 ci-dessous.
- 12 Un animal qui n'atteint pas le prix minimum fixé ne peut être adjugé qu'avec le consentement du vendeur. Les animaux non vendus au terme de la mise et au bénéfice d'une garantie de prise en charge sont achetés par VIANCO. Le prix de vente minimal est diminué des frais mentionnés au point 16 ci-dessous. S'il s'avère que les déclarations faites lors de l'examen préliminaire ne correspondent pas à la réalité, VIANCO est libérée de l'obligation de prise en charge.
Un droit de place (Fr. 70.-) ainsi que les éventuels frais de transport et de vétérinaire sont facturés aux éleveurs pour les animaux non vendus et qui ne bénéficient pas d'une garantie de prise en charge. Aucune commission n'est prélevée.
- 13 La vente d'animaux après la mise est autorisée ; dans ce cas, les frais mentionnés au point 16 ci-dessous sont facturés au vendeur.
- 14 Le risque d'accident et de maladie est assumé par le vendeur. Au moment de l'adjudication, bénéfice et risque passent à l'acheteur.
- 15 Au terme de la vente aux enchères, l'acheteur se voit remettre la quittance d'achat ainsi que tous les documents concernant l'animal. La quittance permet le retrait de l'animal.
La facture peut être payée au comptant, par versement ou par compensation avec des prestations réciproques (animaux à viande, de rente, etc.).
VIANCO est habilitée à mettre en valeur de la manière la plus profitable possible les animaux adjugés mais qui n'ont pas été retirés ou payés par leur acheteur. Les frais et l'éventuel manque à gagner sont mis à la charge de l'acheteur.

- 16 Sur demande de l'acheteur, VIANCO peut organiser le transport des animaux au terme de la mise. Dans ce cas, la responsabilité de VIANCO ne porte que sur la conformité du chargement des animaux et de leur expédition.

Frais

A la charge du vendeur

- 17 a. Transport sur le lieu de la mise
 b. Commission de vente 7 % de la recettes ou Fr. 200.- au min.
 y c. droit de place, affouragement et participation au fond de risque
 c. Frais éventuels pour l'établissement des documents manquants
 d. Frais vétérinaire éventuels.
- 18 Sauf réclamations, la recette de la vente aux enchères diminuée des frais mentionnés au point 16 ci-dessus est versée au vendeur au terme du délai de garantie de neuf jours.
- 19 VIANCO renonce à percevoir la commission de vente lorsqu'un animal est renvoyé au vendeur pour cause de défaut de garantie.
 Le règlement des autres frais (frais de transport, vétérinaire, justice, etc.) est l'affaire des parties. Si celles-ci ne peuvent s'entendre sur leur répartition, elles sont mises à charge du vendeur.

A la charge de l'acheteur

- 20 a. Prix de vente + 2 % pour participation aux frais, y c. participation au fonds de risque
 b. Frais de transport éventuels
 c. Frais d'affouragement éventuels, si les animaux restent longtemps chez VIANCO

Garanties

Généralités

- 21 Les garanties sont données directement par le vendeur à l'acheteur.
- 22 Les données figurant dans le catalogue font partie intégrante des garanties et sont confirmées par écrit sur la quittance remise à l'acheteur.
 Les modifications par rapport aux données du catalogue sont mentionnées par le crieur lors de la présentation des animaux.
- 23 Le vendeur veille à ce que les défauts visibles et cachés pour lesquels il n'endosse pas de responsabilité soient mentionnés dans le mandat de mise en vente.
- 24 Les défauts de garantie doivent être annoncés au vendeur et à VIANCO dans le délai fixé par le règlement des ventes aux enchères et ce, de préférence, sous pli recommandé et en produisant les preuves requises.
 Les démarches juridiques doivent également être entreprises à temps pour le cas où le vendeur refuserait de prolonger le délai de garantie. VIANCO propose ses bons offices comme intermédiaire entre les parties. Les frais de ces services sont à charge de la partie perdante.

Conditions de garantie

- 25 Le délai de garantie débute le lendemain de la mise aux enchères.
- 26 Le principe de garantie est le suivant :
 a. "Correct et en bonne santé", avec un délai de garantie de 9 jours.
 b. Pour les vaches en lactation : test de Schalm négatif avec un délai de garantie de 9 jours
 c. Pour les vaches tarées pis sain après vêlage et test de Schalm négatif avec un délai de garantie de 9 jours
 d. Garantie pour la traite : aptitude de traite de min 2.0 kg par minute
- 27 La garantie ne vaut pas pour les veaux.
- 28 Les garanties spéciales (p. ex. garantie de gestation) sont mentionnées dans le catalogue et sur la confirmation de vente.

VIANCO

SILVESTRI



Seit 1991 Ihr Partner im
Zucht-, Nutz- und Schlachtviehhandel

Grosse Auswahl an Leasingstieren

Top Genetik

Jung- und Altstiere

Grosse Auswahl an FLHB anerkannten
Zuchtstieren verschiedener Rassen

Flexibel und günstig

Abgerechnet wird nur die Einsatzdauer
Kauf jederzeit möglich
Individuelle Rückgabemöglichkeiten

Nach Mass für Ihre Herde

Gerne beraten wir Sie persönlich, um den
geeigneten Stier für Ihren Betrieb zu finden.

Leasing-
Bedingungen



Unsere Standorte

Brunegg

056 462 33 33

Gunzwil

041 930 16 59

Kradolf

071 642 18 66

Lüchingen

071 757 11 00

Die neue Flexibilität: SenseHub®



Copyright © 2023 Merck & Co., Inc., Rahway, NJ, USA and its affiliates. All rights reserved.

DE-SenseHub Master-2023.04

Mehr Erfolg durch frühzeitiges Erkennen bei Kühen und Rindern.

SenseHub® ist das fortschrittliche System für
Brunsterkennung und Gesundheitsmonitoring.

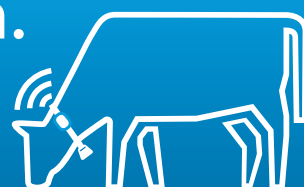

Entdecke die Vorteile dieser
innovativen Technologie.
Jetzt QR-Code scannen, mehr
erfahren und beraten lassen!



SenseHub®

Smart Farming by Swisshgenetics
Tel. +41 (0)71 982 74 72 | smartfarming@swisshgenetics.ch

Dieses Produkt ist nicht für die Diagnose, Behandlung, Heilung oder Vorbeugung von Krankheiten bei Tieren bestimmt. Für die Diagnose, Behandlung, Heilung oder Vorbeugung von Krankheiten bei Tieren konsultieren Sie bitte Ihren Tierarzt. Die Genauigkeit der mit diesem Produkt erfassten und dargestellten Daten stimmt nicht notwendigerweise mit der von medizinischen Geräten oder wissenschaftlichen Messgeräten überein.

swisshgenetics 